



ESTADO DE SANTA CATARINA

## MUNICÍPIO DE FAXINAL DOS GUEDES

Av. Rio Grande do Sul, 458 – Centro CEP 89694-000 – FAXINAL DOS GUEDES – SC

Fone/fax (49) 3436-4300 – Site [www.faxinal.sc.gov.br](http://www.faxinal.sc.gov.br)

CNPJ: 83 009 910/0001-62

# EDITAL DE LICITAÇÃO

PROCESSO ADMINISTRATIVO Nº	104/2022
PREGÃO PRESENCIAL Nº	50/2022
TIPO	MENOR PREÇO POR LOTE
Código registro TCE: A46E791A1ADE812BA793F3D2390FFED983792F2F	

**EXCLUSIVO PARA ME'S E EPP'S, NOS ITENS COM VALORES INFERIORES A R\$ 80.000,00, PORÉM, COM POSSIBILIDADE DE PARTICIPAÇÃO DE EMPRESAS NORMAIS COMO EXCEÇÃO.**

## 1) DA LICITAÇÃO

O Município de Faxinal Dos Guedes, Estado de Santa Catarina, comunica aos interessados que está realizando o **Processo Licitatório de n. 0104/2022**, na modalidade Pregão Presencial **Sistema de Registros de Preços n. 0050/2022**, do tipo **Menor Preço por Lote**, de conformidade com a Lei nº 10.520 de 17 de julho de 2002, Lei nº 8.666 de 21 de junho de 1993 e suas alterações posteriores e Lei Complementar 123/2006.

## 2) DATAS, HORÁRIOS E ENDEREÇO PARA REALIZAÇÃO DO PREGÃO

<b>DATA E HORA PARA ABERTURA DA SESSÃO PRESENCIAL:</b>	<b>14/12/2022 ÀS 8H00M HORAS.</b>
Data e hora para entrega dos invólucros:	<b>Até às 8h00m do dia 14/12/2022</b>
Autenticação de documentos por servidor público municipal:	<b>De 30/11/2022 até o dia 13/12/2022 das 07h00m às 13h00m</b>
Endereço:	<b>Av. Rio Grande do Sul, n. 458, cidade Faxinal dos Guedes/SC.</b>

**OBS:** Não havendo expediente ou ocorrendo qualquer falta superveniente que impeça a realização do certame na data marcada, a sessão será automaticamente transferida para o primeiro dia útil subsequente, no mesmo horário e endereço anteriormente estabelecido, desde que não haja comunicação do pregoeiro em contrário.



### 3) DO OBJETO

A presente licitação tem por objeto o registro de preços para:

**AQUISIÇÃO DE MOCHILAS E TENIS PARA ATENDER OS ALUNOS DA REDE MUNICIPAL DE ENSINO, CONFORME TERMO DE REFERÊNCIA CONSTANTE NO ANEXO I.**

### 4) DO CREDENCIAMENTO



**A documentação referente ao credenciamento deverá ser apresentada fora dos envelopes.**

4.1	O licitante deverá apresentar-se para credenciamento junto ao Pregoeiro, no dia da abertura dos envelopes, diretamente ou através de seu representante que, devidamente identificado e credenciado por meio legal, será o único admitido a intervir no procedimento licitatório, com poderes para formulação de ofertas e lances verbais e para a prática dos demais atos do certame, no interesse do representado.
4.2	Se dirigente, proprietário, sócio ou assemelhado da empresa proponente, deverá ser apresentada cópia do respectivo Estatuto ou Contrato Social em vigor, devidamente registrado; em se tratando de sociedade comercial, e, no caso de sociedade por ações, acompanhado de documento de eleição de seus administradores; no caso de sociedade civil, inscrição do ato constitutivo, acompanhado de prova de diretoria em exercício; em se tratando de empresa ou sociedade estrangeira em funcionamento no País, decreto de autorização, no qual estejam expressos seus poderes para exercer direitos e assumir obrigações em decorrência de tal investidura e para prática de todos os demais atos inerentes ao certame.
4.3	Se representante legal, deverá apresentar: instrumento público ou particular de procuração, este com a firma do outorgante devidamente reconhecida, em que conste o nome da empresa outorgante, bem como de todas as pessoas com poderes para a outorga de procuração, e, também, o nome do outorgado, constando ainda, a indicação de amplos poderes para dar lance(s) em licitação pública; ou termo de credenciamento (conforme modelo no Anexo deste edital) outorgados pelos representantes legais do licitante, comprovando a existência dos necessários poderes para formulação de propostas e para prática de todos os demais atos inerentes ao certame. Em ambos os casos, deverá ser acompanhado do ato de investidura, Contrato Social devidamente Autenticado do outorgante como dirigente da empresa.
4.4	Se empresa individual, o registro comercial, devidamente registrado.



4.5	É obrigatória a apresentação de documento de identificação oficial e original com foto.
4.6	Para exercer os direitos de ofertar lances e/ou manifestar intenção de recorrer, é obrigatório à presença da licitante ou de seu representante em todas as sessões públicas referentes à licitação.
4.7	O credenciamento no momento da licitação implica a responsabilidade legal do licitante ou seu representante legal e a presunção de sua capacidade técnica para realização das transações inerentes ao Pregão Presencial.
4.8	A não apresentação dos documentos para o credenciamento, não inabilitará o licitante, mas o impedirá de ofertar lances verbais, lavrando-se em ata o impedimento.
4.9	Cada representante poderá representar um único licitante.
4.10	<b>Como condição de participação, em atendimento ao art. 4º, VII, da Lei 10.520/2002, a empresa deverá declarar, conforme modelo ANEXO V, que cumpre plenamente os requisitos de habilitação. Tal declaração deverá ser apresentada fora dos envelopes nº 01 e 02, após a fase de credenciamento.</b>
4.11	<b>A Microempresa (ME) ou Empresa de Pequeno Porte (EPP) deverá apresentar para credenciamento Certidão de Enquadramento no Estatuto Nacional da Microempresa e Empresa de Pequeno Porte fornecida pela Junta Comercial da sede do licitante, que deverá ser apresentada junto com os documentos na hora de seu credenciamento, de acordo com a Instrução Normativa DRNC nº 103/2007. As sociedades simples, que não registrarem seus atos na Junta Comercial, deverão apresentar Certidão de Registro Civil de Pessoas Jurídicas, atestando seu enquadramento nas hipóteses do Art. 3º da Lei Complementar 123/2006.</b>

## 5) DA PROPOSTA (ENVELOPE Nº01)

5.1 A proposta Poderá ser elaborada pelo sistema informatizado **Betha no endereço: <http://download.betha.com.br/termodeuso.jsp?rdn=080218162859&s=33&v=2.0.25&t=1>** a qual será entregue em meio magnético (CD-ROM ou Pen Drive), também impresso e assinado, **ou a proposta deverá ser formulada em papel timbrado da empresa**, impressa, datada, carimbada e assinada, sem emendas, rasuras ou entrelinhas, conforme modelo descrito no **Anexo II**, e entregues em 01 (uma) via, em envelope fechado, de forma a não permitir sua violação, constando na parte externa do envelope as seguintes indicações:

**ENVELOPE Nº: 01 - "PROPOSTA"**  
**DA: (NOME DA EMPRESA LICITANTE)**  
**TELEFONE: (XX) X XXXX-XXXX**  
**E-MAIL: (E-MAIL DA LICITANTE)**  
**AO: MUNICÍPIO DE FAXINAL DOS GUEDES**  
**PROCESSO ADMINISTRATIVO Nº: 104/2022**  
**EDITAL DE PREGÃO PRESENCIAL Nº: 50/2022**



ESTADO DE SANTA CATARINA

## MUNICÍPIO DE FAXINAL DOS GUEDES

Av. Rio Grande do Sul, 458 – Centro CEP 89694-000 – FAXINAL DOS GUEDES – SC

Fone/fax (49) 3436-4300 – Site [www.faxinal.sc.gov.br](http://www.faxinal.sc.gov.br)

CNPJ: 83 009 910/0001-62

Ficando conforme imagem abaixo:



5.2. A empresa licitante deverá apresentar os seguintes documentos dentro do envelope de n. 01 (Proposta):

I.	A proposta deverá ser feita de acordo com os dispositivos do Termo de Referência – <b>Anexo I.</b>
II.	O prazo de validade da proposta deverá ser no mínimo de 60 dias, contados do dia da entrega do envelope contendo a mesma.
III.	Declaração da proponente participante da licitante que irá fornecer os objetos deste edital, cotado em estrita conformidade com as disposições deste edital e seus anexos e com os termos da proposta de preços, não sendo admitidas retificações, cancelamentos, quer que seja nos preços, quer que seja nas condições estabelecidas;
IV.	Declaração da proponente participante que no prazo de dez (10) dias úteis, após a homologação do presente certame, irá providenciar um jogo do conjunto dos objetos licitados, sob pena de desclassificação do certame e que as amostras ficarão na Secretaria Municipal de Educação para confrontação quando da entrega total do material;
V.	Declaração da licitante participante que:



	<ul style="list-style-type: none"><li>• Havendo a necessidade, a Licitante Vencedora será informada e deverá assumir o ônus integral do custo dos exames e provas a serem realizados por Laboratório Técnico Acreditado e com às custas de transporte.</li><li>• A Licitante Vencedora solicitará ao Laboratório acreditado que efetuou a análise, que envie as amostras analisadas bem como Laudo de Conformidade, comprovando as especificações exigidas no edital, em original, ou por qualquer processo de cópia autenticada por tabelião de notas.</li><li>• No Laudo deverá constar expressamente a marca e especificação dos produtos analisados, bem como o nome da Licitante Vencedora, que deverá ser idêntico à marca constata na proposta entregue na sessão do Pregão.</li><li>• Caso haja incompatibilidade de marcas na relação apresentada com o produto entregue, ou a reprovação das amostras pela equipe importará na desclassificação da licitante.</li><li>• A Licitante Vencedora é a única responsável pela confecção das amostras a serem enviadas para laboratório oficial (acreditada em órgão competente) de sua escolha, de forma que as amostras e o laudo possam ser entregues nos prazos definidos ao ser solicitado pelo Município.</li></ul>
VI.	Em caso de omissão do prazo de validade na proposta, será implicitamente considerado o prazo acima.
VII.	Na proposta de preço serão consideradas apenas duas casas após a vírgula e deverá ser cotado em moeda nacional.
VIII.	O preço ofertado será líquido, já incluso todos os impostos fretes, embalagens e demais encargos, devendo ser discriminado numericamente e preferencialmente por extenso.
IX.	Havendo discordância entre preços unitários e totais, resultantes de cada item, prevalecerão os primeiros.
X.	Serão desclassificadas as propostas que não atenderem às exigências do presente Edital, forem omissas ou apresentarem irregularidades ou defeitos capazes de dificultar o julgamento.

## 6) DA HABILITAÇÃO (ENVELOPE N°2)

6.1. Os documentos para habilitação deverão ser apresentados em 01 (uma) via, em envelope fechado, constando na parte frontal, as seguintes indicações:



ESTADO DE SANTA CATARINA

## MUNICÍPIO DE FAXINAL DOS GUEDES

Av. Rio Grande do Sul, 458 – Centro CEP 89694-000 – FAXINAL DOS GUEDES – SC

Fone/fax (49) 3436-4300 – Site [www.faxinal.sc.gov.br](http://www.faxinal.sc.gov.br)

CNPJ: 83 009 910/0001-62

ENVELOPE Nº: 02 - “HABILITAÇÃO”  
DA: (NOME DA EMPRESA LICITANTE)  
TELEFONE: (XX) X XXXX-XXXX  
E-MAIL: (E-MAIL DA LICITANTE)  
AO: MUNICÍPIO DE FAXINAL DOS GUEDES  
PROCESSO ADMINISTRATIVO Nº: 104/2022  
EDITAL DE PREGÃO PRESENCIAL Nº: 50/2022

Ficando conforme imagem abaixo:



6.2. A empresa licitante deverá apresentar os seguintes documentos dentro do envelope de n. 02 (habilitação):

I.	Prova de inscrição no Cadastro Nacional de Pessoas Jurídicas (CNPJ).
II.	Alvará de Licença para localização e Permanência, compatível com o objeto licitado <b><u>juntamente com o respectivo comprovante de seu pagamento</u></b> , demonstrando inclusive o recolhimento sobre suas atividades secundárias, a ausência de menção ao respectivo documento ensejará sua inabilitação;





ESTADO DE SANTA CATARINA

## MUNICÍPIO DE FAXINAL DOS GUEDES

Av. Rio Grande do Sul, 458 – Centro CEP 89694-000 – FAXINAL DOS GUEDES – SC

Fone/fax (49) 3436-4300 – Site [www.faxinal.sc.gov.br](http://www.faxinal.sc.gov.br)

CNPJ: 83 009 910/0001-62

III.	Prova de regularidade para com a Fazenda Federal compreendendo os Tributos administrativos pela Secretaria da Receita Federal e INSS.
IV.	Prova de regularidade fiscal para com a Fazenda Estadual do domicílio ou sede da licitante, expedida pelo órgão competente.
V.	Prova de regularidade perante a Fazenda Municipal, comprovado com Certidão Negativa de Débito expedida pela Prefeitura Municipal, do domicílio ou sede da proponente.
VI.	Prova de Regularidade relativa ao Fundo de Garantia por Tempo de Serviço (FGTS), demonstrando situação regular no cumprimento dos encargos sociais instituídos por lei.
VII.	Prova de inexistência de débitos inadimplidos perante a Justiça do Trabalho, mediante apresentação da Certidão negativa (CNDT).
VIII.	Certidão negativa de falência ou concordata ou certidão negativa de recuperação judicial ou extrajudicial expedida pelo distribuidor da sede da pessoa jurídica.
IX.	Ato Constitutivo, Contrato Social Autenticado.
X.	Balço patrimonial e demonstrações contábeis do último exercício social, já exigíveis e apresentados na forma da lei (Termo de Abertura, Termo de Encerramento, Notas Explicativas, etc), que comprovem a boa situação financeira da empresa, vedada a sua substituição por balancetes ou balanços provisórios, podendo ser atualizados por índice oficial quando encerrados há mais de três meses da data da apresentação da proposta.
XI.	Declaração da proponente que atende ao inciso V, do art. 27, da Lei 8.666/93, que se refere ao inciso XXXIII, do art.7º, da Constituição Federal, que diz o seguinte: “Proibição de trabalho noturno, perigoso ou insalubre, aos menores de dezoito anos e de qualquer trabalho a menores de dezesseis anos, salvo na condição de aprendiz, a partir de quatorze anos” conforme modelo constante em Anexo.
XII.	Declaração de inexistência de fatos supervenientes e impeditivos de qualificação, na forma do § 2º, artigo 32 da Lei nº 8.666/93.
XIII.	Espelho obtido junto ao Cadastro Nacional de Empresas Inidôneas - CEI de que a empresa não está impedida de contratar com a Administração Pública, obtida no site <a href="http://www.portaltransparencia.gov.br">www.portaltransparencia.gov.br</a> .
XIV.	Apresentação de atestado de fiel cumprimento do objeto licitado, emitido por pessoa jurídica de direito público ou privado, comprovando que a proponente prestou serviços, objeto da presente licitação, atestando o seu efetivo desempenho e qualificação dos serviços, contendo: número do contrato; período da prestação de serviços; identificação da pessoa que emitiu e assinou o correspondente atestado, com no mínimo uma nota fiscal emitida em nome da personalidade jurídica contratante, que comprovem a veracidade do respectivo atestado de capacidade técnica.

**OBS: Os documentos exigidos para habilitação que forem apresentados na fase de credenciamento ficam dispensados de serem apresentados no envelope de nº 02 (dois).**

**6.3** Se a documentação de habilitação não estiver correta ou contrariar qualquer dispositivo deste Edital, o Pregoeiro considerará a licitante inabilitada.



ESTADO DE SANTA CATARINA

## MUNICÍPIO DE FAXINAL DOS GUEDES

Av. Rio Grande do Sul, 458 – Centro CEP 89694-000 – FAXINAL DOS GUEDES – SC

Fone/fax (49) 3436-4300 – Site [www.faxinal.sc.gov.br](http://www.faxinal.sc.gov.br)

CNPJ: 83 009 910/0001-62

6.4 Os documentos apresentados com validade expirada acarretarão a inabilitação da licitante, exceto para Micro Empresas e Empresa de Pequeno Porte que terão o prazo de cinco dias úteis para a regularização fiscal.

6.5 Não serão aceitos documentos cujas datas estejam rasuradas ou não sejam cópias legítimas.

6.6. Toda a Documentação exigida para Habilitação deverá ser apresentada no Original ou em fotocópia autenticada por cartório competente ou servidor público municipal da Secretaria de Administração de Faxinal dos Guedes, ou publicação em Órgão da Imprensa Oficial.

6.7 O documento sem validade expressa considerar-se-á como sendo 60 (sessenta) dias da data de sua emissão.

6.8 A Microempresa (ME) ou Empresa de Pequeno Porte (EPP) deverá apresentar para credenciamento Certidão de Enquadramento no Estatuto Nacional da Microempresa e Empresa de Pequeno Porte fornecida pela Junta Comercial da sede do licitante, que deverá ser apresentada junto com os documentos na hora de seu credenciamento, de acordo com a Instrução Normativa DRNC nº 103/2007. As sociedades simples, que não registrarem seus atos na Junta Comercial, deverão apresentar Certidão de Registro Civil de Pessoas Jurídicas, atestando seu enquadramento nas hipóteses do Art. 3º da Lei Complementar 123/2006.



**Sendo assim, no dia da sessão pública deverá ser apresentado os seguintes itens:**

1. Credenciamento (fora dos envelopes, grampeado ou com clips de papel)
2. Envelope n. 01 (lacrado)
3. Envelope n. 02 (lacrado)

---

## 7) DA FONTE ORÇAMENTÁRIA

7.1 As despesas decorrentes do presente certame correrão à conta do Orçamento Fiscal vigente.

## 8) DA PARTICIPAÇÃO

8.1 Poderão participar do certame **todos os interessados que atenderem as exigências contidas neste Edital e seus anexos.**

8.1.1 No caso de não haver três participantes enquadrados como microempresa ou empresa de pequeno porte no presente processo licitatório, será admitida a participação e a classificação de empresas normais, conforme





ESTADO DE SANTA CATARINA

## **MUNICÍPIO DE FAXINAL DOS GUEDES**

Av. Rio Grande do Sul, 458 – Centro CEP 89694-000 – FAXINAL DOS GUEDES – SC

Fone/fax (49) 3436-4300 – Site [www.faxinal.sc.gov.br](http://www.faxinal.sc.gov.br)

CNPJ: 83 009 910/0001-62

autoriza o art. 49, II da Lei Complementar 123/2006 com as alterações introduzidas pela Lei Complementar 147/2014.

8.2 Estarão impedidos de participar de qualquer fase do processo, as empresas interessadas que se enquadrem em uma ou mais das situações a seguir:

- a) Estejam constituídos sob a forma de consórcio;
- b) Estejam cumprindo penalidade imposta por qualquer órgão da Administração Pública motivada pelas hipóteses previstas no artigo 88 da Lei nº 8.666/93;
- c) Sejam declaradas inidôneas em qualquer esfera de Governo;
- d) Estejam sob falência, concordata, dissolução ou liquidação;
- e) Aqueles que se enquadram no art. 9º da Lei n.º 8.666/93 e alterações;
- f) Estejam em situação irregular perante as Fazendas: Federal, Estadual, Municipal, INSS, FGTS e Justiça Trabalhista;
- g) Tenham em seu quadro, empregados menores de 18 (dezoito) anos efetuando trabalho noturno, perigoso ou insalubre ou, ainda, empregados com idade inferior a 16 (dezesseis) anos efetuando qualquer trabalho, salvo na condição de aprendiz a partir de 14 (quatorze) anos.

## **9) DA RETIRADA, DOS ESCLARECIMENTOS E DA IMPUGNAÇÃO AO EDITAL**

9.1 O Edital pode ser retirado de segunda a sexta feira, das 07h00 às 13h00m na Prefeitura Municipal de Faxinal dos Guedes, Estado de Santa Catarina, junto ao Setor de licitações ou ao mural público que encontra-se no átrio da Prefeitura Municipal, sito à Av. Rio Grande do Sul, n. 458, Cidade Faxinal dos Guedes, Estado de Santa Catarina, ou através do sítio [www.faxinal.sc.gov.br](http://www.faxinal.sc.gov.br)

9.2 A solicitação de esclarecimentos a respeito do Edital e de outros assuntos relacionados a presente licitação deverão ser efetuados por escrito ou pelo telefone (0xx49) 3436-4300, até o 3º (terceiro) dia útil antecedente a data estabelecida no item 2, para o início da sessão pública, no horário das 07h00m às 13h00m.

9.3 É facultado a qualquer cidadão impugnar, por escrito, os termos do presente Pregão Presencial por irregularidade na aplicação da Lei n.º 8.666/93 e suas alterações, em até 02 (dois) dias úteis antes da data fixada para recebimento e abertura dos envelopes Documentação e Proposta, através de solicitação de impugnação à Comissão Permanente de Licitação.

9.4 O Pregoeiro, auxiliado pelo setor responsável e equipe de apoio decidirá sobre a impugnação no prazo de 24 (vinte e quatro) horas.

9.5 Acolhida a impugnação contra este edital será designada nova data para a realização do certame, exceto, quando a alteração não afetar a formulação das propostas.

## **10) DA ABERTURA DA SESSÃO PÚBLICA**



10.1 No dia, hora e local indicados no item “2” deste Edital, será aberta a sessão pública do Pregão Presencial, iniciando-se com o credenciamento dos interessados e com o recebimento dos envelopes PROPOSTA e DOCUMENTOS DE HABILITAÇÃO.

10.2 Uma vez encerrado o prazo para a entrega dos envelopes acima referidos, não será aceita a participação de nenhuma licitante retardatária.

10.3 O pregoeiro poderá no início da sessão:

- Definir parâmetros ou percentagens sobre os quais os lances verbais devem ser reduzidos, podendo alterar os parâmetros durante a sessão;
- Estabelecer o tempo para oferecimento dos lances verbais;
- Permitir ou não a comunicação dos representantes dos licitantes com terceiros não presentes à sessão através de aparelhos de telefone celular e outros.

## 11) DA ETAPA DE LANCES

11.1 Após o exame e classificação das propostas de preços, o Pregoeiro, para cada item, proclamará os proponentes que apresentarem a proposta de menor preço, e as propostas com preços até 10% (dez por cento) superiores àquelas.

11.2 No curso da Sessão, os autores das propostas que atenderem ao requisito do item anterior serão convidados individualmente a apresentarem novos lances verbais e sucessivos, em valores distintos e decrescentes, a partir do autor da proposta classificada de maior preço, até a proclamação do vencedor.

11.3 Caso duas ou mais propostas iniciais apresentem preços iguais, será realizado sorteio para determinação da ordem de oferta dos lances.

11.4 Os lances verbais deverão ser ofertados sobre o valor do item.

11.5 A oferta dos lances deverá ser efetuada no momento em que for conferida a palavra à licitante, na ordem decrescente dos preços, sendo admitida a disputa para toda a ordem de classificação.

11.6 É vedada a oferta de lance com vista ao empate.

11.7 Não poderá haver desistência dos lances já ofertados, **sujeitando-se o proponente desistente às penalidades constantes deste Edital.**

11.8 A desistência em apresentar lance verbal, quando convocado pelo Pregoeiro, implicará a exclusão da licitante da etapa de lances verbais e na manutenção do último preço apresentado pela licitante, para efeito de ordenação das propostas.



ESTADO DE SANTA CATARINA

## **MUNICÍPIO DE FAXINAL DOS GUEDES**

Av. Rio Grande do Sul, 458 – Centro CEP 89694-000 – FAXINAL DOS GUEDES – SC

Fone/fax (49) 3436-4300 – Site [www.faxinal.sc.gov.br](http://www.faxinal.sc.gov.br)

CNPJ: 83 009 910/0001-62

11.9 Caso não se realizem lances verbais, será considerada a proposta de menor preço, podendo, o Pregoeiro, negociar diretamente com o proponente para que seja obtido preço melhor.

11.10 O encerramento da etapa competitiva dar-se-á quando, convocadas pelo Pregoeiro, as licitantes manifestarem seu desinteresse em apresentar novos lances.

### **12) DA ACEITABILIDADE DA PROPOSTA**

12.1 O pregoeiro deverá verificar a aceitabilidade do melhor preço ofertado.

12.2 A aceitabilidade será aferida a partir dos preços de mercado, apurados mediante pesquisa realizada pelo órgão licitante, presente nos autos que originou o Pregão.

12.3 Se a proposta ou o lance de menor valor não for aceito ou se o licitante vencedor desatender às exigências para habilitação previstas no Item “6”, o pregoeiro examinará a proposta ou lance subsequente, verificando a sua aceitabilidade e procedendo à sua habilitação, na ordem de classificação, e assim sucessivamente, até a apuração de uma proposta ou lance que atenda ao edital.

### **13) DOS RECURSOS ADMINISTRATIVOS**

13.1 Qualquer licitante poderá manifestar imediata e motivadamente a intenção de recorrer, quando lhe será concedido o prazo de 3 (três) dias para apresentação das razões do recurso, ficando os demais licitantes desde logo intimados para apresentar contrarrazões em igual número de dias, que começarão a correr do término do prazo do recorrente, sendo-lhes assegurada vista imediata dos autos

13.2 A manifestação na Sessão Pública e a motivação, no caso de recurso, são pressupostos de admissibilidade dos recursos.

13.3 A ausência de manifestação imediata e motivada do licitante importará a decadência do direito de recurso, a adjudicação do objeto do certame pelo Pregoeiro ao licitante vencedor e o encaminhamento do processo à autoridade competente para a homologação.

13.4 O recurso não terá efeito suspensivo e o seu acolhimento importará a invalidação dos atos insuscetíveis de aproveitamento.

13.5 O(s) recurso(s) será(ão) encaminhados ao Prefeito Municipal, devidamente informado, para apreciação e decisão.

### **14) DA HOMOLOGAÇÃO E ADJUDICAÇÃO**



ESTADO DE SANTA CATARINA

## MUNICÍPIO DE FAXINAL DOS GUEDES

Av. Rio Grande do Sul, 458 – Centro CEP 89694-000 – FAXINAL DOS GUEDES – SC

Fone/fax (49) 3436-4300 – Site [www.faxinal.sc.gov.br](http://www.faxinal.sc.gov.br)

CNPJ: 83 009 910/0001-62

14.1 O objeto deste Pregão será **adjudicado pelo pregoeiro**, salvo quando houver interposição de recurso, quando tal conduta caberá ao Excelentíssimo Senhor Prefeito Municipal.

14.2 O objeto deste Pregão será adjudicado ao licitante vencedor, ou seja, àquele que apresentar a proposta mais vantajosa para Administração.

14.3 A homologação deste Pregão caberá ao Prefeito Municipal.

### 15) DA ASSINATURA DA ATA DE REGISTRO DE PREÇOS

15.1 No prazo de até 05 (cinco) dias a contar do recebimento da convocação para assinatura da Ata de Registro de Preços.

### 16) DA ENTREGA DO OBJETO LICITADO

16.1 A entrega deverá ocorrer em até 30 (trinta) dias após a solicitação do Município efetuada através do envio da autorização de fornecimento no local indicado no respectivo expediente no Município de Faxinal dos Guedes/SC.

### 17) DA VIGÊNCIA DO REGISTRO DE PREÇOS

17.1 A ata de Registro de Preços terá vigência de 12 meses a contar da sua assinatura.

### 18) DO PAGAMENTO

18.1 - O(s) pagamento(s) devido(s) à(os) vencedor(es) serão efetuados conforme **Decreto n. 0001/2022**, do mês subsequente da entrega do item objeto deste certame e efetiva apresentação da nota fiscal. A nota fiscal deverá conter todas as especificações dos materiais, conforme itens, objeto deste Edital, devidamente atestada pela pessoa indicada como responsável do recebimento.

18.2 - Não haverá reajuste, nem atualização de valores, exceto na ocorrência de fato que justifique a aplicação da alínea “d”, do inciso II, do artigo 65, da Lei n 8.666, de 21 de junho de 1993, atualizada.

18.3 Durante todo o prazo de validade da Ata de Registro de Preços o(s) fornecedor(es) ficará(ão) obrigado(s) a manter atualizados todos os documentos relacionados nas alíneas “a” a “e” do item 6.1 deste Edital, para que a Administração Municipal possa efetuar o pagamento.

18.4 A(s) despesa(s) decorrente(s) do fornecimento do objeto da presente licitação, correrão à conta da(s) Dotação(ões) Orçamentária(s), prevista(s) na Lei Orçamentária do Exercício em vigor.



ESTADO DE SANTA CATARINA

## MUNICÍPIO DE FAXINAL DOS GUEDES

Av. Rio Grande do Sul, 458 – Centro CEP 89694-000 – FAXINAL DOS GUEDES – SC

Fone/fax (49) 3436-4300 – Site [www.faxinal.sc.gov.br](http://www.faxinal.sc.gov.br)

CNPJ: 83 009 910/0001-62

18.5 - Nos casos de eventuais atrasos de pagamento, desde que a Contratada não tenha concorrido, de alguma forma, para tanto, fica convencionado que a taxa de compensação financeira devida pela Contratante, entre a data do vencimento e o efetivo adimplemento da parcela, é calculada mediante a aplicação da seguinte fórmula:

$EM = I \times N \times VP$ , sendo:

EM = Encargos moratórios;

N = Número de dias entre a data prevista para o pagamento e a do efetivo pagamento;

VP = Valor da parcela a ser paga.

I = Índice de compensação financeira = 0,00016438, assim apurado:

$I = (TX)$

$$I = \frac{(6/100)}{365}$$

$$I = 0,00016438$$

TX = Percentual da taxa anual = 6%.

## 19) DAS OBRIGAÇÕES DA CONTRATANTE

19.1 Prestar à CONTRATADA todas as informações solicitadas e necessárias para a entrega do objeto.

19.2 Efetuar o pagamento conforme definido no Edital, mediante apresentação da Nota Fiscal, desde que, atendidas as demais exigências estabelecidas neste Edital.

19.3 Notificar à CONTRATADA, por escrito, a ocorrência de eventuais falhas ou imperfeições na entrega dos produtos, fixando prazo para sua correção.

## 20) DAS OBRIGAÇÕES DA CONTRATADA

20.1 Caberá ao licitante vencedor, a partir da assinatura do contrato, o cumprimento das seguintes obrigações, além daquelas descritas no presente Edital e Anexos.

- a) Entregar os produtos conforme condições estipuladas no edital e seus anexos.
- b) Responder, em relação aos seus funcionários, por todas as despesas decorrentes da entrega do objeto e por outras correlatas, tais como salários, seguros de acidentes, tributos, indenizações e outras que por ventura venham a ser criadas pelo Poder Público.
- c) Responder pelos danos causados à Administração e a terceiros, decorrentes de sua culpa ou dolo, durante a entrega do objeto.
- d) Fornecer as devidas Notas Fiscais, nos termos da Lei.

20.2 É vedado ao Licitante Vencedor subcontratar outra Empresa para execução do objeto deste Pregão Presencial.



## 21) DA INEXECUÇÃO E RESCISÃO

21.1 O não cumprimento ou o cumprimento irregular das cláusulas e condições estabelecidas neste Edital e na Ata de Registro de Preços, por parte do licitante vencedor, assegurará ao Município o direito de rescindir a Ata, mediante notificação através de ofício, entregue diretamente ou por via postal, com prova de recebimento, sem ônus de qualquer espécie para a Administração e sem prejuízo da aplicação das penalidades previstas neste Edital.

21.2 A ata de registro de preços poderá ser rescindida, ainda, sem prejuízo do disposto no art. 78 da Lei n. 8.666/93 e alterações posteriores:

21.2.1 Unilateralmente, a critério exclusivo da Administração Municipal, mediante formalização, assegurado o contraditório e a ampla defesa, nos seguintes casos:

- a) Atraso injustificado, a juízo da Administração, na entrega dos produtos licitados;
- b) Entrega de produtos fora das especificações constantes no Objeto deste edital;
- c) A subcontratação total ou parcial do objeto deste Edital, a associação do licitante vencedor com outrem, a cessão ou transferência, total ou parcial, bem como a fusão, cisão ou incorporação, que afetem o cumprimento da obrigação assumida;
- d) o desatendimento das determinações regulares da autoridade designada para acompanhar e fiscalizar a entrega do material, assim como as de seus superiores;
- e) o cometimento reiterado de faltas na execução do objeto deste Edital, anotadas na forma do § 1º, do art. 67, da Lei nº 8.666/93 atualizada;
- f) a decretação de falência ou a instauração de insolvência civil;
- g) a dissolução da empresa;
- h) a alteração social ou a modificação da finalidade ou da estrutura da empresa que, a juízo da Administração, prejudique a execução deste Contrato;
- i) razões de interesse público, de alta relevância e amplo conhecimento, justificadas e determinadas pela autoridade máxima da esfera administrativa a que está subordinado o licitante vencedor e exaradas em processo administrativo a que se refere a presente Ata de registro de Preços; e





j) a ocorrência de caso fortuito ou força maior, regularmente comprovado, impeditivo na execução da Ata de Registro de Preços, firmada com a proponente vencedora.

21.2.2 Amigavelmente, por acordo entre as partes, reduzido a termo no processo da licitação, desde que haja conveniência para a Administração.

21.2.3 Judicialmente, nos termos da legislação vigente.

21.3 A rescisão administrativa ou amigável deverá ser precedida de autorização escrita e fundamentada pela autoridade competente.

## 22) DAS PENALIDADES

22.1 – Nos termos do artigo 7º da Lei 10.520, de 17 de julho de 2002, se a licitante, convocada dentro do prazo de validade da sua proposta, não assinar a respectiva ata, deixar de entregar ou apresentar documentação falsa exigida para o certame, ensejar o retardamento da execução de seu objeto, não mantiver a proposta, falhar ou fraudar na execução do Contrato, comportar-se de modo inidôneo ou cometer fraude fiscal, ficará impedido de licitar e contratar com a União, Estados, Distrito Federal ou Municípios, e será descredenciado nos sistemas de cadastramento de fornecedores, pelo prazo de **05 (cinco) anos**, sem prejuízo das multas previstas neste Edital e na ata de registro de preços e das demais cominações legais, conforme critério objetivo para valoração do tipo e grau da sanção:

Item	Descrição	Incidência	Grau
1	Atraso na entrega	dia	1
2	Realização dos serviços em desconformidade com o objeto do presente certame	Por ocorrência	4

### Valoração do tipo de sanção:

Pontos acumulados	Sanção
1 a 3	Advertência
4 a 10	Multa

### Grau da Sanção:

Pontos Acumulados	Multa	Suspensão
4 a 6	R\$ 500,00	-
7 a 10	R\$ 1.000,00	-
10 a 20	R\$ 5.000,00	6 meses

22.2 Ficará impedida de licitar e contratar com a Prefeitura Municipal, pelo prazo de até 02 (dois) anos, sem prejuízo das multas e das demais cominações previstas no edital e no Capítulo IV da Lei n.º 8.666/93 e suas posteriores alterações, no que couber, garantido o direito prévio da ampla defesa, a licitante que, convocada dentro do prazo de validade de sua proposta:



ESTADO DE SANTA CATARINA

## MUNICÍPIO DE FAXINAL DOS GUEDES

Av. Rio Grande do Sul, 458 – Centro CEP 89694-000 – FAXINAL DOS GUEDES – SC

Fone/fax (49) 3436-4300 – Site [www.faxinal.sc.gov.br](http://www.faxinal.sc.gov.br)

CNPJ: 83 009 910/0001-62

- a) Não celebrar o contrato.
- b) Apresentar documento falso ou fazer declaração falsa.
- c) Ensejar o retardamento da execução do objeto deste Pregão.
- d) Não manter a proposta, injustificadamente.
- e) Falhar ou fraudar a execução do contrato.
- f) Comportar-se de modo inidôneo.
- g) Cometer fraude fiscal.

22.3 Pela inexecução total ou parcial do contrato, o Município, poderá, garantida a defesa prévia, aplicar à licitante vencedora as seguintes sanções:

- a) Advertência;
- b) Multa moratória de 0,5% (cinco décimos por cento) por dia de atraso na execução do contrato, tomando por base o valor total do respectivo Item;
- c) Multa compensatória de 10% (dez por cento) sobre o valor total do respectivo item.

22.3.1 O atraso injustificado na execução do contrato, por período superior a 10 (dez) dias, poderá ensejar a rescisão do contrato.

22.4 As multas aplicadas serão descontadas dos créditos da contratada ou, na impossibilidade, recolhida no prazo de até 15 (quinze) dias, da data da comunicação oficial e, caso não cumpridas, serão cobradas judicialmente.

## 23) DAS DISPOSIÇÕES FINAIS

23.1 A licitação poderá ser revogada por razões de interesse público decorrente de fato superveniente devidamente comprovado, pertinente e suficiente para justificar tal conduta, ou anulada por ilegalidade, de ofício ou por provocação de terceiros, mediante parecer escrito e devidamente fundamentado.

23.2 A apresentação da proposta implica para o licitante a observância dos preceitos legais e regulamentares em vigor, bem como a integral e incondicional aceitação de todos os termos e condições deste Edital, sendo responsável pela fidelidade e legitimidade das informações e dos documentos apresentados em qualquer fase da licitação.

23.3 Os casos omissos serão dirimidos pelo Pregoeiro, com observância da legislação regedora, em especial a Lei n. 8.666, de 21 de junho de 1993 consolidada, Lei 10.520, de 17 de julho de 2002 e o **Decreto Municipal n. 171/2022**.

23.4 Este Pregão poderá ter a data de abertura da sessão pública transferida por conveniência da Administração Pública, sem prejuízo do disposto no art. 4, inciso V, da Lei nº 10.520/2002.



ESTADO DE SANTA CATARINA

## **MUNICÍPIO DE FAXINAL DOS GUEDES**

Av. Rio Grande do Sul, 458 – Centro CEP 89694-000 – FAXINAL DOS GUEDES – SC

Fone/fax (49) 3436-4300 – Site [www.faxinal.sc.gov.br](http://www.faxinal.sc.gov.br)

CNPJ: 83 009 910/0001-62

23.5 É fundamental a presença do licitante ou de seu representante, para o exercício dos direitos de ofertar lances e manifestar intenção de recorrer.

## **24) DOS ANEXOS**

24.1 Integram o presente Edital os anexos:

- a) ANEXO I – Termo de Referência;
- b) ANEXO II – Proposta;
- c) ANEXO III – Declaração de Cumprimento art. 7, XXIII CF
- d) ANEXO IV – Carta de Credenciamento;
- e) ANEXO V – Declaração Requisitos de Habilitação;
- f) ANEXO VI – Declaração de inexistência de fatos impeditivos de qualificação;
- g) ANEXO VII - Minuta da Ata de Registro de Preços.

Faxinal dos Guedes (SC), 30 de novembro de 2022.

**GILBERTO ANGELO LAZZARI**

Prefeito Municipal



ESTADO DE SANTA CATARINA

## **MUNICÍPIO DE FAXINAL DOS GUEDES**

Av. Rio Grande do Sul, 458 – Centro CEP 89694-000 – FAXINAL DOS GUEDES – SC

Fone/fax (49) 3436-4300 – Site [www.faxinal.sc.gov.br](http://www.faxinal.sc.gov.br)

CNPJ: 83 009 910/0001-62

### ANEXO I TERMO DE REFERÊNCIA

**PROCESSO ADMINISTRATIVO Nº 104/2022**  
**EDITAL DE PREGÃO PRESENCIAL Nº 50/2022**

#### **DADOS DO SOLICITANTE:**

MUNICÍPIO DE FAXINAL DOS GUEDES ENDEREÇO: Av. Rio Grande do Sul, n. 458 FONE: (49) 3436-4300
--

#### **OBJETIVOS A SEREM ALCANÇADOS:**

Atendimento aos princípios da economicidade e eficiência na aquisição do objeto em questão, através da competitividade entre empresas do ramo, mediante regular e adequado processo licitatório, cujo fator preponderante é o Menor preço por item.

#### **JUSTIFICATIVA DA LICITAÇÃO:**

Promover à distribuição gratuita aos alunos da Rede Pública Municipal de Ensino e demais especificações constantes no presente termo de referência.

**OBJETO: AQUISIÇÃO DE MOCHILAS E TENIS PARA ATENDER OS ALUNOS DA REDE MUNICIPAL DE ENSINO, CONFORME TERMO DE REFERÊNCIA CONSTANTE NO ANEXO I.**

#### **PROPOSTA**

Serão desclassificadas as propostas que descumprirem o estabelecido no edital, bem como com valores acima do valor máximo previsto.

#### **JULGAMENTO**

O julgamento no processo será o de **Menor preço por lote**.

#### **DAS ESPECIFICAÇÕES E QUANTIDADES**

O produto, as quantidades e preços máximos a serem pagos pelo Município, são os seguintes:



ESTADO DE SANTA CATARINA

## MUNICÍPIO DE FAXINAL DOS GUEDES

Av. Rio Grande do Sul, 458 – Centro CEP 89694-000 – FAXINAL DOS GUEDES – SC

Fone/fax (49) 3436-4300 – Site [www.faxinal.sc.gov.br](http://www.faxinal.sc.gov.br)

CNPJ: 83 009 910/0001-62

Item	Quant.	Unid.	Descrição	Marca	Valor Unitário	Valor Total
1	800	UNI	TÊNIS INFANTIL COM VELCRO - TÊNIS INFANTIL COM VELCRO	_____	128,00	102.400,00
2	900	UND	TÊNIS COM CADARÇO - TÊNIS COM CADARÇO	_____	125,00	112.500,00
<b>Total Lote</b>						<b>214.900,00</b>

Item	Quant.	Unid.	Descrição	Marca	Valor Unitário	Valor Total
3	480	UND	MOCHILA INFANTIL - MOCHILA INFANTIL	_____	96,00	46.080,00
4	600	UND	MOCHILA FUNDAMENTAL 1º AO 5º ANO - MOCHILA FUNDAMENTAL 1º AO 5º ANO	_____	98,00	58.800,00
5	620	UND	MOCHILA FUNDAMENTAL 6º AO 9º ANO - MOCHILA FUNDAMENTAL 6º AO 9º ANO	_____	99,00	61.380,00
<b>Total Lote</b>						<b>166.260,00</b>

Item	Quant.	Unid.	Descrição	Marca	Valor Unitário	Valor Total
14	1700	UND	ESTOJO GRANDE - ESTOJO GRANDE	_____	35,00	59.500,00
<b>Total Lote</b>						<b>59.500,00</b>

### ENTREGA

A entrega deverá ocorrer em até 30 (trinta) dias após a solicitação do Município efetuada através do envio da autorização de fornecimento no local indicado no respectivo expediente no Município de Faxinal dos Guedes/SC.

### RECEBIMENTO

Os serviços somente serão reconhecidos e considerados, se aceito pela Secretaria requisitante, unidade receptora através do responsável designado junto a essa Secretaria e se estiverem de acordo com o solicitado e descrito no edital e na proposta de preços da proponente.

### PAGAMENTO

O pagamento será efetuado conforme **Decreto n. 0001/2022**, do mês subsequente a entrega do objeto mediante a apresentação das respectivas Notas Fiscais.

### CONTROLE E FISCALIZAÇÃO

Ao Município é reservado o direito de exercer a mais ampla e completa fiscalização sobre os produtos e serviços, diretamente ou por prepostos designados.



ESTADO DE SANTA CATARINA

## MUNICÍPIO DE FAXINAL DOS GUEDES

Av. Rio Grande do Sul, 458 – Centro CEP 89694-000 – FAXINAL DOS GUEDES – SC

Fone/fax (49) 3436-4300 – Site [www.faxinal.sc.gov.br](http://www.faxinal.sc.gov.br)

CNPJ: 83 009 910/0001-62

### DESCRIÇÃO DOS MATERIAIS DESCRIÇÃO TÉCNICA UNIFORME ESCOLAR

#### ITEM N. 03 - MOCHILA ESCOLAR PEQUENA



Corpo Principal com 330 mm de altura por 270 mm de largura por 120 mm de profundidade, em tecido 100% poliéster com gramatura segundo a norma ABNT NBR 10591/2008 de 369,22 g/m<sup>2</sup> com tolerância de +/- 5%, com densidade conforme norma ABNT NBR 10588/2015 na trama de 18,88 fios/cm e urdume com 20,88 fios/cm com tolerância de +/-2%, com título do fio segundo a norma ABNT NBR 13216/1994 trama Dtex: 381,96 e urdume Dtex: 365,26, com estrutura segundo a norma ABNT NBR 12546/2017 como tecido maquinado derivado de tela, com espessura segundo norma ABNT NBR 13371/2005 com 0,35mm, com dimensões em artigos confeccionados segundo norma NBR 12071/2002 são largura: 4,0mm e comprimento: 2,5mm, na cor pantone 19-3915 TPX. Abertura principal feita por zíper número 8 na cor pantone 19-3915 TPX, com fadiga de pelo menos 5000 ciclos sem falha, com 550mm de comprimento, tendo no acabamento superior do zíper um cadarço de debrum dobrado em 100% poliéster na cor pantone 16-1149 TPX. Parte frontal com acabamento externo com friso em policloreto de vinila 4/11 na cor pantone 16-1149 TPX coestruzado brilhante. Bolso frontal fixado a 50mm da parte superior da mochila com 190mm de largura central por 120mm de altura em tecido 100% poliéster com gramatura segundo a norma ABNT NBR 10591/2008 de 369,22 g/m<sup>2</sup> com tolerância de +/- 5%, com densidade conforme norma ABNT NBR 10588/2015 na trama de 18,88 fios/cm e urdume com 20,88 fios/cm com tolerância de +/-2%, com título do fio segundo a norma ABNT NBR 13216/1994 trama Dtex: 381,96 e urdume Dtex: 365,26, com estrutura segundo a norma ABNT NBR 12546/2017 como tecido maquinado derivado de tela, com espessura segundo norma ABNT NBR 13371/2005 com 0,35mm, com dimensões em artigos confeccionados segundo norma NBR 12071/2002 são largura: 4,0mm e comprimento: 2,5mm, na cor pantone 19-3915 TPX com abertura feita por zíper número 8 na cor pantone 19-3915 TPX. Acabamento inferior com cadarço de debrum dobrado em 100% poliéster na cor pantone 16-1149 TPX e acabamento superior em cadarço de debrum dobrado em 100% poliéster na cor pantone 16-1149 TPX. Bolso inferior fixado desde a parte inferior da mochila com 150 mm de altura por 270 mm de largura, em forma de meia elipse em tecido 100% poliéster com gramatura segundo a norma ABNT NBR 10591/2008 de 369,22 g/m<sup>2</sup> com tolerância de +/- 5%, com densidade conforme norma ABNT NBR 10588/2015 na trama de 18,88 fios/cm e urdume com 20,88





ESTADO DE SANTA CATARINA

## MUNICÍPIO DE FAXINAL DOS GUEDES

Av. Rio Grande do Sul, 458 – Centro CEP 89694-000 – FAXINAL DOS GUEDES – SC

Fone/fax (49) 3436-4300 – Site [www.faxinal.sc.gov.br](http://www.faxinal.sc.gov.br)

CNPJ: 83 009 910/0001-62

fios/cm com tolerância de +/-2%, com título do fio segundo a norma ABNT NBR 13216/1994 trama Dtex: 381,96 e urdume Dtex: 365,26, com estrutura segundo a norma ABNT NBR 12546/2017 como tecido maquinado derivado de tela, com espessura segundo norma ABNT NBR 13371/2005 com 0,35mm, com dimensões em artigos confeccionados segundo norma NBR 12071/2002 são largura: 4,0mm e comprimento: 2,5mm, na cor pantone 19-3915 TPX. Neste bolso deverá conter a brasão da prefeitura em silk com todas as cores originais. Fole com 120mm de largura, acompanhado com friso em policloreto de vinila 4/11 na cor pantone 16-1149 TPX coestruzado brilhante dando forma e armação para a mochila. Nas laterais da mochila deverá ter bolso em tela 100% poliéster na cor pantone 19-3915 TPX , medindo 130mm de largura e 110mm de altura. Acabamento na abertura de 25mm em elástico na cor pantone 19-3915 TPX . As costas da mochila deverão possuir três costuras em “V” invertido, distribuídas em ângulos abertos, tendo acabamento externo com friso em policloreto de vinila 4/11 na cor pantone 16-1149 TPX coestruzado brilhante. Acolchoada internamente em espuma PAC de 4mm forrada com tecido 100% poliamida, gramatura 50g/m<sup>2</sup>, com formato de losango na cor Pantone 19-0303 TPX. Deverá ser costurado um visor de plástico 0,20 micras, entre as costura em V invertido, no tamanho de 60mm de altura por 120mm de comprimento, com cartão do aluno para identificação medindo 75mm x 50mm cm em papel offset 240gr na cor branca com espaço para preenchimento de dados como nome, fone, endereço, e escola. Etiqueta interna fixada no compartimento principal em tecido resistente com logomarca do fabricante, CNPJ, composição do tecido e demais informações conforme norma da ABNT vigente. Alças de ombro com desenho ergonômico curvada em “H” para melhor acomodação, fixadas desde a parte superior das costas confeccionadas em tecido 100% poliéster com gramatura segundo a norma ABNT NBR 10591/2008 de 369,22 g/m<sup>2</sup> com tolerância de +/- 5%, com densidade conforme norma ABNT NBR 10588/2015 na trama de 18,88 fios/cm e urdume com 20,88 fios/cm com tolerância de +/-2%, com título do fio segundo a norma ABNT NBR 13216/1994 trama Dtex: 381,96 e urdume Dtex: 365,26, com estrutura segundo a norma ABNT NBR 12546/2017 como tecido maquinado derivado de tela, com espessura segundo norma ABNT NBR 13371/2005 com 0,35mm, com dimensões em artigos confeccionados segundo norma NBR 12071/2002 são largura: 4,0mm e comprimento: 2,5mm, na cor pantone 19-3915 TPX, almofadada em espuma PAC de 4mm com 350mm de comprimento e largura em 70mm. Aplicação de uma faixa em com tecido refletivo cinza 100% poliéster com nível mínimo de refletância de 500 cd.lx.m, com 1,5 cm de largura, medida não acabada com costura dupla e inclinação de 45° a 14 cm da ponta da alça. Acabamento da alça em cadarço 25 mm de largura, dobrado e costurado, na cor pantone 16-1149 TPX. Alça inferior em cadarço 100% polipropileno de 30 mm de largura a 0,5 cm de cada lateral na cor pantone 19-3915 TPX , com e 440 mm de comprimento, costurados com o reforço triangular medindo 6 X 6 X 8 cm em tecido 100% poliéster com gramatura segundo a norma ABNT NBR 10591/2008 de 369,22 g/m<sup>2</sup> com tolerância de +/- 5%, com densidade conforme norma ABNT NBR 10588/2015 na trama de 18,88 fios/cm e urdume com 20,88 fios/cm com tolerância de +/-2%, com título do fio segundo a norma ABNT NBR 13216/1994 trama Dtex: 381,96 e urdume Dtex: 365,26, com estrutura segundo a norma ABNT NBR 12546/2017 como tecido maquinado derivado de tela, com espessura segundo norma ABNT NBR 13371/2005 com 0,35mm, com dimensões em artigos confeccionados segundo norma NBR 12071/2002 são largura: 4,0mm e comprimento: 2,5mm, na cor pantone 19-3915 TPX. A alça superior deverá ser unida com a inferior por meio de um regulador triplo de 30 mm em politereftalato de etileno na cor Pantone 19-0303 TPX, com costura por sua vez reforçada em “quadrado”. Cabo de apoio fixado centralizado no fole superior com reforço em “quadrado”, sendo este um cadarço de polipropileno de 30mm na cor pantone 19-3915 TPX com um cabo de mão em tecido 100% poliéster com gramatura segundo a norma ABNT NBR 10591/2008 de 369,22



ESTADO DE SANTA CATARINA

## MUNICÍPIO DE FAXINAL DOS GUEDES

Av. Rio Grande do Sul, 458 – Centro CEP 89694-000 – FAXINAL DOS GUEDES – SC

Fone/fax (49) 3436-4300 – Site [www.faxinal.sc.gov.br](http://www.faxinal.sc.gov.br)

CNPJ: 83 009 910/0001-62

g/m<sup>2</sup> com tolerância de +/- 5%, com densidade conforme norma ABNT NBR 10588/2015 na trama de 18,88 fios/cm e urdume com 20,88 fios/cm com tolerância de +/-2%, com título do fio segundo a norma ABNT NBR 13216/1994 trama Dtex: 381,96 e urdume Dtex: 365,26, com estrutura segundo a norma ABNT NBR 12546/2017 como tecido maquinado derivado de tela, com espessura segundo norma ABNT NBR 13371/2005 com 0,35mm, com dimensões em artigos confeccionados segundo norma NBR 12071/2002 são largura: 4,0mm e comprimento: 2,5mm, na cor pantone 19-3915 TPX. Tolerância de medidas de 10mm.

Os acabamentos das costuras internas devem ser feitos em tecido não tecido da cor preta.

Os Laudos que serão apresentados juntamente com a amostra devem ser fornecidos por laboratório credenciado pelo Inmetro e seguir os critérios da tabela a seguir:

13538/95	COMPOSIÇÃO	100% POLIÉSTER	TECIDO 100% POLIÉSTER
10591/2008	GRAMATURA	369,22 G/M <sup>2</sup>	POLIÉSTER
	PANTONE	19-3915 TPX	TECIDO 100% POLIÉSTER
13371/2005	ESPESSURA	0,35 MM	TECIDO 100% POLIÉSTER
12546/2017	ESTRUTURA DE TECIDO	MAQUINADO	TECIDO 100% POLIÉSTER
12071/2002	DIMENSÕES	4,0 LARG. E 2,5 COMP.	TECIDO 100% POLIÉSTER
10588/2015	DENSIDADE - TRAMA	18,88 FIOS/CM	TECIDO 100% POLIÉSTER
10588/2015	DENSIDADE - URDUME	20,88 FIOS/CM	TECIDO 100% POLIÉSTER
13216/1994	TÍTULO FIO - TRAMA	381,96 DTEX	TECIDO 100% POLIÉSTER
13216/1994	TÍTULO FIO - URDUME	365,26 DTEX	TECIDO 100% POLIÉSTER

### ITEM N. 04 - MOCHILA ESCOLAR MÉDIA



ESTADO DE SANTA CATARINA

## MUNICÍPIO DE FAXINAL DOS GUEDES

Av. Rio Grande do Sul, 458 – Centro CEP 89694-000 – FAXINAL DOS GUEDES – SC

Fone/fax (49) 3436-4300 – Site [www.faxinal.sc.gov.br](http://www.faxinal.sc.gov.br)

CNPJ: 83 009 910/0001-62



Corpo Principal com 380 mm de altura por 300 mm de largura por 130 mm de profundidade, em tecido 100% poliéster com gramatura segundo a norma ABNT NBR 10591/2008 de 369,22 g/m<sup>2</sup> com tolerância de +/- 5%, com densidade conforme norma ABNT NBR 10588/2015 na trama de 18,88 fios/cm e urdume com 20,88 fios/cm com tolerância de +/-2%, com título do fio segundo a norma ABNT NBR 13216/1994 trama Dtex: 381,96 e urdume Dtex: 365,26, com estrutura segundo a norma ABNT NBR 12546/2017 como tecido maquinado derivado de tela, com espessura segundo norma ABNT NBR 13371/2005 com 0,35mm, com dimensões em artigos confeccionados segundo norma NBR 12071/2002 são largura: 4,0mm e comprimento: 2,5mm, na cor pantone 19-3915 TPX. Abertura principal feita por zíper número 8 na cor pantone 19-3915 TPX, com fadiga de pelo menos 5000 ciclos sem falha, com 550mm de comprimento, tendo no acabamento superior do zíper um cadarço de debrum dobrado em 100% poliéster na cor pantone 16-1149 TPX. Parte frontal com acabamento externo com friso em policloreto de vinila 4/11 na cor pantone 16-1149 TPX coestruzado brilhante. Bolso frontal fixado a 50mm da parte superior da mochila com 215mm de largura central por 130mm de altura, tecido em tecido 100% poliéster com gramatura segundo a norma ABNT NBR 10591/2008 de 369,22 g/m<sup>2</sup> com tolerância de +/- 5%, com densidade conforme norma ABNT NBR 10588/2015 na trama de 18,88 fios/cm e urdume com 20,88 fios/cm com tolerância de +/-2%, com título do fio segundo a norma ABNT NBR 13216/1994 trama Dtex: 381,96 e urdume Dtex: 365,26, com estrutura segundo a norma ABNT NBR 12546/2017 como tecido maquinado derivado de tela, com espessura segundo norma ABNT NBR 13371/2005 com 0,35mm, com dimensões em artigos confeccionados segundo norma NBR 12071/2002 são largura: 4,0mm e comprimento: 2,5mm, na cor pantone 19-3915 TPX com abertura feita por zíper número 8 na cor pantone 19-3915 TPX. Acabamento inferior com cadarço de debrum dobrado em 100% poliéster na cor pantone 16-1149 TPX e acabamento superior em cadarço de debrum dobrado em 100% poliéster na cor pantone 16-1149 TPX. Bolso inferior fixado desde a parte inferior da mochila com 160 mm de altura por 300 mm de largura, em forma de meia elipse em tecido em tecido 100% poliéster com gramatura segundo a norma ABNT NBR 10591/2008 de 369,22 g/m<sup>2</sup> com tolerância de +/- 5%, com densidade conforme norma ABNT NBR 10588/2015 na trama de 18,88 fios/cm e urdume com 20,88 fios/cm com tolerância de +/-2%, com título do fio segundo a norma ABNT NBR 13216/1994 trama Dtex: 381,96 e urdume Dtex: 365,26, com estrutura segundo a norma ABNT NBR 12546/2017 como tecido maquinado derivado de tela, com espessura segundo norma ABNT NBR 13371/2005 com 0,35mm, com dimensões em artigos confeccionados segundo norma NBR 12071/2002 são largura: 4,0mm e comprimento: 2,5mm, na cor pantone 19-3915 TPX, com abertura feita por zíper número 8 na cor pantone



ESTADO DE SANTA CATARINA

## MUNICÍPIO DE FAXINAL DOS GUEDES

Av. Rio Grande do Sul, 458 – Centro CEP 89694-000 – FAXINAL DOS GUEDES – SC

Fone/fax (49) 3436-4300 – Site [www.faxinal.sc.gov.br](http://www.faxinal.sc.gov.br)

CNPJ: 83 009 910/0001-62

19-3915 TPX . Neste bolso deverá conter a brasão da prefeitura em silk com todas as cores originais. Fole com 130mm de largura, acompanhado com friso em policloreto de vinila 4/11 na cor pantone 16-1149 TPX coestruzado brilhante dando forma e armação para a mochila. Nas laterais da mochila deverá ter bolso em tela 100% poliéster na cor pantone 19-3915 TPX , em formato de losango na parte externa e interna em tecido de malha poliéster medindo 140mm de largura e 140mm de altura. Acabamento na abertura de 25mm em elástico na cor pantone 19-3915 TPX . As costas da mochila deverão possuir três costuras em “V” invertido, distribuídas em ângulos abertos, tendo acabamento externo com friso em policloreto de vinila 4/11 na cor pantone 16-1149 TPX coestruzado brilhante. Acolchoada internamente em espuma PAC de 4mm forrada com tecido 100% poliamida, gramatura 50g/m<sup>2</sup>, com formato de losango na cor Pantone 19-0303TPX. Deverá ser costurado um visor de plástico 0,20 micras, entre as costura em V invertido, no tamanho de 60mm de altura por 120mm de comprimento, com cartão do aluno para identificação medindo 105mm x 55mm cm em papel offset 240gr na cor branca com espaço para preenchimento de dados como nome, fone, endereço, e escola. Etiqueta interna fixada no compartimento principal em tecido resistente com logomarca do fabricante, CNPJ, composição do tecido e demais informações conforme norma da ABNT vigente. Alças de ombro com desenho ergonômico curvada em “H” para melhor acomodação, fixadas desde a parte superior das costas confeccionadas em tecido em tecido 100% poliéster com gramatura segundo a norma ABNT NBR 10591/2008 de 369,22 g/m<sup>2</sup> com tolerância de +/- 5%, com densidade conforme norma ABNT NBR 10588/2015 na trama de 18,88 fios/cm e urdume com 20,88 fios/cm com tolerância de +/-2%, com título do fio segundo a norma ABNT NBR 13216/1994 trama Dtex: 381,96 e urdume Dtex: 365,26, com estrutura segundo a norma ABNT NBR 12546/2017 como tecido maquinado derivado de tela, com espessura segundo norma ABNT NBR 13371/2005 com 0,35mm, com dimensões em artigos confeccionados segundo norma NBR 12071/2002 são largura: 4,0mm e comprimento: 2,5mm, na cor pantone 19-3915 TPX, almofadada em espuma PAC de 4mm com 350mm de comprimento e largura em 70mm. Aplicação de uma faixa em com tecido refletivo cinza 100% poliéster com nível mínimo de refletância de 500 cd.lx.m, com 1,5 cm de largura, medida não acabada com costura dupla e inclinação de 45° a 14 cm da ponta da alça. Acabamento da alça em cadarço 25 mm de largura, dobrado e costurado, na cor pantone 16-1149 TPX. Alça inferior em cadarço 100% polipropileno de 30 mm de largura a 0,5 cm de cada lateral na cor pantone 19-3915 TPX , com e 440 mm de comprimento, costurados com o reforço triangular medindo 6 X 6 X 8 cm em tecido em tecido 100% poliéster com gramatura segundo a norma ABNT NBR 10591/2008 de 369,22 g/m<sup>2</sup> com tolerância de +/- 5%, com densidade conforme norma ABNT NBR 10588/2015 na trama de 18,88 fios/cm e urdume com 20,88 fios/cm com tolerância de +/-2%, com título do fio segundo a norma ABNT NBR 13216/1994 trama Dtex: 381,96 e urdume Dtex: 365,26, com estrutura segundo a norma ABNT NBR 12546/2017 como tecido maquinado derivado de tela, com espessura segundo norma ABNT NBR 13371/2005 com 0,35mm, com dimensões em artigos confeccionados segundo norma NBR 12071/2002 são largura: 4,0mm e comprimento: 2,5mm, na cor pantone 19-3915 TPX. A alça superior deverá ser unida com a inferior por meio de um regulador triplo de 30 mm em politereftalato de etileno na cor cor Pantone 19-0303 TPX, com costura por sua vez reforçada em “quadrado”. Cabo de apoio fixado centralizado no fole superior com reforço em “quadrado”, sendo este um cadarço de polipropileno de 30mm na cor pantone 19-3915 TPX com um cabo de mão em tecido em tecido 100% poliéster com gramatura segundo a norma ABNT NBR 10591/2008 de 369,22 g/m<sup>2</sup> com tolerância de +/- 5%, com densidade conforme norma ABNT NBR 10588/2015 na trama de 18,88 fios/cm e urdume com 20,88 fios/cm com tolerância de +/-2%, com título do fio segundo a norma ABNT NBR 13216/1994 trama Dtex: 381,96 e urdume Dtex: 365,26, com



ESTADO DE SANTA CATARINA

## MUNICÍPIO DE FAXINAL DOS GUEDES

Av. Rio Grande do Sul, 458 – Centro CEP 89694-000 – FAXINAL DOS GUEDES – SC

Fone/fax (49) 3436-4300 – Site [www.faxinal.sc.gov.br](http://www.faxinal.sc.gov.br)

CNPJ: 83 009 910/0001-62

estrutura segundo a norma ABNT NBR 12546/2017 como tecido maquinado derivado de tela, com espessura segundo norma ABNT NBR 13371/2005 com 0,35mm, com dimensões em artigos confeccionados segundo norma NBR 12071/2002 são largura: 4,0mm e comprimento: 2,5mm, na cor pantone 19-3915 TPX. Tolerância de medidas de 10mm.

Os acabamentos das costuras internas devem ser feitos em tecido não tecido da cor preta.

Os Laudos que serão apresentados juntamente com a amostra devem fornecidos por laboratório credenciado pelo Inmetro e seguir os critérios da tabela a seguir:

13538/95	COMPOSIÇÃO	100% POLIÉSTER	TECIDO 100% POLIÉSTER
10591/2008	GRAMATURA	369,22 G/M <sup>2</sup>	POLIÉSTER
	PANTONE	19-3915 TPX	TECIDO 100% POLIÉSTER
13371/2005	ESPESSURA	0,35 MM	TECIDO 100% POLIÉSTER
12546/2017	ESTRUTURA DE TECIDO	MAQUINADO	TECIDO 100% POLIÉSTER
12071/2002	DIMENSÕES	4,0 LARG. E 2,5 COMP.	TECIDO 100% POLIÉSTER
10588/2015	DENSIDADE - TRAMA	18,88 FIOS/CM	TECIDO 100% POLIÉSTER
10588/2015	DENSIDADE - URDUME	20,88 FIOS/CM	TECIDO 100% POLIÉSTER
13216/1994	TÍTULO FIO - TRAMA	381,96 DTEX	TECIDO 100% POLIÉSTER
13216/1994	TÍTULO FIO - URDUME	365,26 DTEX	TECIDO 100% POLIÉSTER

### ITEM N. 05 - MOCHILA ESCOLAR GRANDE





ESTADO DE SANTA CATARINA

## MUNICÍPIO DE FAXINAL DOS GUEDES

Av. Rio Grande do Sul, 458 – Centro CEP 89694-000 – FAXINAL DOS GUEDES – SC

Fone/fax (49) 3436-4300 – Site [www.faxinal.sc.gov.br](http://www.faxinal.sc.gov.br)

CNPJ: 83 009 910/0001-62



Corpo Principal com 420 mm de altura por 330 mm de largura por 140 mm de profundidade, em tecido 100% poliéster com gramatura segundo a norma ABNT NBR 10591/2008 de 369,22 g/m<sup>2</sup> com tolerância de +/- 5%, com densidade conforme norma ABNT NBR 10588/2015 na trama de 18,88 fios/cm e urdume com 20,88 fios/cm com tolerância de +/-2%, com título do fio segundo a norma ABNT NBR 13216/1994 trama Dtex: 381,96 e urdume Dtex: 365,26, com estrutura segundo a norma ABNT NBR 12546/2017 como tecido maquinado derivado de tela, com espessura segundo norma ABNT NBR 13371/2005 com 0,35mm, com dimensões em artigos confeccionados segundo norma NBR 12071/2002 são largura: 4,0mm e comprimento: 2,5mm, na cor pantone 19-3915 TPX. Abertura principal feita por zíper número 8 na cor Pantone 19-3915 TPX, com fadiga de pelo menos 5000 ciclos, com 710mm de comprimento, tendo no acabamento superior do zíper um cadaço de debrum dobrado em 100% poliéster na cor Pantone 16-1149 TPX. Parte frontal com acabamento externo com friso em policloreto de vinila 4/11 na cor Pantone 16-1149 TPX coestruzado brilhante. Bolso frontal fixado a 65mm da parte superior da mochila com 240mm de largura central por 140mm de altura, em tecido 100% poliéster com gramatura segundo a norma ABNT NBR 10591/2008 de 369,22 g/m<sup>2</sup> com tolerância de +/- 5%, com densidade conforme norma ABNT NBR 10588/2015 na trama de 18,88 fios/cm e urdume com 20,88 fios/cm com tolerância de +/-2%, com título do fio segundo a norma ABNT NBR 13216/1994 trama Dtex: 381,96 e urdume Dtex: 365,26, com estrutura segundo a norma ABNT NBR 12546/2017 como tecido maquinado derivado de tela, com espessura segundo norma ABNT NBR 13371/2005 com 0,35mm, com dimensões em artigos confeccionados segundo norma NBR 12071/2002 são largura: 4,0mm e comprimento: 2,5mm, na cor pantone 19-3915 TPX com abertura feita por zíper número 8 na cor Pantone 19-3915 TPX. Acabamento inferior com cadaço de debrum dobrado em 100% poliéster na cor pantone 16-1149 TPX e acabamento superior em cadaço de debrum dobrado em 100% poliéster na cor pantone 16-1149 TPX. Bolso inferior fixado desde a parte inferior da mochila com 170 mm de altura por 330 mm de largura, em forma de meia elipse em tecido 100% poliéster com gramatura segundo a norma ABNT NBR 10591/2008 de 369,22 g/m<sup>2</sup> com tolerância de +/- 5%, com densidade conforme norma ABNT NBR 10588/2015 na trama de 18,88 fios/cm e urdume com 20,88 fios/cm com tolerância de +/-2%, com título do fio segundo a norma ABNT NBR 13216/1994 trama Dtex: 381,96





ESTADO DE SANTA CATARINA

## MUNICÍPIO DE FAXINAL DOS GUEDES

Av. Rio Grande do Sul, 458 – Centro CEP 89694-000 – FAXINAL DOS GUEDES – SC

Fone/fax (49) 3436-4300 – Site [www.faxinal.sc.gov.br](http://www.faxinal.sc.gov.br)

CNPJ: 83 009 910/0001-62

e urdume Dtex: 365,26, com estrutura segundo a norma ABNT NBR 12546/2017 como tecido maquinado derivado de tela, com espessura segundo norma ABNT NBR 13371/2005 com 0,35mm, com dimensões em artigos confeccionados segundo norma NBR 12071/2002 são largura: 4,0mm e comprimento: 2,5mm, na cor pantone 19-3915 TPX, com abertura feita por zíper número 8 na cor Pantone 19-3915 TPX. Neste bolso deverá conter a logomarca da prefeitura silkado com todas as cores originais. Fole com 10mm de largura, acompanhado com friso em policloreto de vinila 4/11 na cor Pantone 16-1149 TPX coestruzado brilhante dando forma e armação para a mochila. Nas laterais da mochila deverá ter bolso em tela 100% poliéster na cor Pantone 19-3915 TPX, em formato de losango na parte externa e interna em tecido de malha poliéster medindo 150mm de largura e 150mm de altura. Acabamento na abertura de 25mm em elástico na cor Pantone 19-3915 TPX. As costas da mochila deverão possuir três costuras em “V” invertido, distribuídas em ângulos abertos, tendo acabamento externo com friso em policloreto de vinila 4/11 na cor Pantone 16-1149 TPX coestruzado brilhante. Acolchoada internamente em espuma PAC de 4mm forrada com tecido 100% poliamida, gramatura 50g/m<sup>2</sup>, com formato de losango na cor Pantone 19-0303 TPX. Deverá ser costurado um visor de plástico 0,20 micras, entre as costura em V invertido, no tamanho de 70mm de altura por 90mm de comprimento, com cartão do aluno para identificação medindo 105mm x 55mm cm em papel offset 180gr na cor branca com espaço para preenchimento de dados como nome, fone, endereço, e escola. Etiqueta interna fixada no compartimento principal em tecido resistente com brasão do fabricante, CNPJ, composição do tecido e demais informações conforme norma da ABNT vigente. Alças de ombro com desenho ergonômico curvada em “H” para melhor acomodação, fixadas desde a parte superior das costas confeccionadas em tecido 100% poliéster com gramatura segundo a norma ABNT NBR 10591/2008 de 369,22 g/m<sup>2</sup> com tolerância de +/- 5%, com densidade conforme norma ABNT NBR 10588/2015 na trama de 18,88 fios/cm e urdume com 20,88 fios/cm com tolerância de +/-2%, com título do fio segundo a norma ABNT NBR 13216/1994 trama Dtex: 381,96 e urdume Dtex: 365,26, com estrutura segundo a norma ABNT NBR 12546/2017 como tecido maquinado derivado de tela, com espessura segundo norma ABNT NBR 13371/2005 com 0,35mm, com dimensões em artigos confeccionados segundo norma NBR 12071/2002 são largura: 4,0mm e comprimento: 2,5mm, na cor pantone 19-3915 TPX, almofadada em espuma PAC de 4mm com 400mm de comprimento e largura em 65mm. Aplicação de uma faixa em com tecido refletivo cinza 100% poliéster com nível mínimo de refletância de 500 cd.lx.m, com 1,5 cm de largura, medida não acabada com costura dupla e inclinação de 45° a 13 cm da ponta da alça. Acabamento da alça em cadarço 25 mm de largura, dobrado e costurado, na cor Pantone 16-1149 TPX. Alça inferior em cadarço 100% polipropileno de 30 mm de largura a 0,5 cm de cada lateral na cor Pantone 19-3915 TPX, com e 500 mm de comprimento, costurados com o reforço triangular medindo 6 X 6 X 8 cm em tecido 100% poliéster com gramatura segundo a norma ABNT NBR 10591/2008 de 369,22 g/m<sup>2</sup> com tolerância de +/- 5%, com densidade conforme norma ABNT NBR 10588/2015 na trama de 18,88 fios/cm e urdume com 20,88 fios/cm com tolerância de +/-2%, com título do fio segundo a norma ABNT NBR 13216/1994 trama Dtex: 381,96 e urdume Dtex: 365,26, com estrutura segundo a norma ABNT NBR 12546/2017 como tecido maquinado derivado de tela, com espessura segundo norma ABNT NBR 13371/2005 com 0,35mm, com dimensões em artigos confeccionados segundo norma NBR 12071/2002 são largura: 4,0mm e comprimento: 2,5mm, na cor pantone 19-3915 TPX. A alça superior deverá ser unida com a inferior por meio de um regulador triplo de 30 mm em politereftalato de etileno na cor Pantone 19-0303 TPX, com costura por sua vez reforçadamente em “quadrado”. As pontas das alças deverão ser queimadas dando resistência contra abertura de tramas evitando por sua vez, deterioração da fita. Cabo de apoio fixado



ESTADO DE SANTA CATARINA

## MUNICÍPIO DE FAXINAL DOS GUEDES

Av. Rio Grande do Sul, 458 – Centro CEP 89694-000 – FAXINAL DOS GUEDES – SC

Fone/fax (49) 3436-4300 – Site [www.faxinal.sc.gov.br](http://www.faxinal.sc.gov.br)

CNPJ: 83 009 910/0001-62

centralizado no fole superior com reforço em “quadrado”, sendo este um cadaço de polipropileno de 30mm na cor pantone 19-3915 TPX com um cabo de mão em tecido em tecido 100% poliéster com gramatura segundo a norma ABNT NBR 10591/2008 de 369,22 g/m<sup>2</sup> com tolerância de +/- 5%, com densidade conforme norma ABNT NBR 10588/2015 na trama de 18,88 fios/cm e urdume com 20,88 fios/cm com tolerância de +/-2%, com título do fio segundo a norma ABNT NBR 13216/1994 trama Dtex: 381,96 e urdume Dtex: 365,26, com estrutura segundo a norma ABNT NBR 12546/2017 como tecido maquinado derivado de tela, com espessura segundo norma ABNT NBR 13371/2005 com 0,35mm, com dimensões em artigos confeccionados segundo norma NBR 12071/2002 são largura: 4,0mm e comprimento: 2,5mm, na cor pantone 19-3915 TPX. Tolerância de medidas de 10mm.

Os acabamentos das costuras internas devem ser feitos em tecido não tecido da cor preta.

Os Laudos que serão apresentados juntamente com a amostra devem ser fornecidos por laboratório credenciado pelo Inmetro e seguir os critérios da tabela a seguir:

13538/95	COMPOSIÇÃO	100% POLIÉSTER	TECIDO 100% POLIÉSTER
10591/2008	GRAMATURA	369,22 G/M <sup>2</sup>	POLIÉSTER
	PANTONE	19-3915 TPX	TECIDO 100% POLIÉSTER
13371/2005	ESPESSURA	0,35 MM	TECIDO 100% POLIÉSTER
12546/2017	ESTRUTURA DE TECIDO	MAQUINADO	TECIDO 100% POLIÉSTER
12071/2002	DIMENSÕES	4,0 LARG. E 2,5 COMP.	TECIDO 100% POLIÉSTER
10588/2015	DENSIDADE - TRAMA	18,88 FIOS/CM	TECIDO 100% POLIÉSTER
10588/2015	DENSIDADE - URDUIME	20,88 FIOS/CM	TECIDO 100% POLIÉSTER
13216/1994	TÍTULO FIO - TRAMA	381,96 DTEX	TECIDO 100% POLIÉSTER
13216/1994	TÍTULO FIO - URDUIME	365,26 DTEX	TECIDO 100% POLIÉSTER



ESTADO DE SANTA CATARINA

## MUNICÍPIO DE FAXINAL DOS GUEDES

Av. Rio Grande do Sul, 458 – Centro CEP 89694-000 – FAXINAL DOS GUEDES – SC

Fone/fax (49) 3436-4300 – Site [www.faxinal.sc.gov.br](http://www.faxinal.sc.gov.br)

CNPJ: 83 009 910/0001-62

### ITEM N. 06 – ESTOJO GRANDE



Necessaire em tecido 100% poliéster com gramatura segundo a norma ABNT NBR 10591/2008 de 369,22 g/m<sup>2</sup> com tolerância de +/- 5%, com densidade conforme norma ABNT NBR 10588/2015 na trama de 18,88 fios/cm e urdume com 20,88 fios/cm com tolerância de +/-2%, com título do fio segundo a norma ABNT NBR 13216/1994 trama Dtex: 381,96 e urdume Dtex: 365,26, com estrutura segundo a norma ABNT NBR 12546/2017 como tecido maquinado derivado de tela, com espessura segundo norma ABNT NBR 13371/2005 com 0,35mm, com dimensões em artigos confeccionados segundo norma NBR 12071/2002 são largura: 4,0mm e comprimento: 2,5mm, na cor pantone 19-3915 TPX. Compartimento principal com 210mm de largura, 150mm de altura e 80mm de profundidade com fechamento em zíper n°6 na cor pantone 16-1149 TPX e com um cursor níquelado. Possui bolso frontal com 210mm de largura e 110mm de altura, com fechamento em zíper n°6 na cor pantone 16-1149 TPX e com um cursor níquelado, acabamento superior em cadaço de debrum dobrado em 100% poliéster na cor pantone 16-1149 TPX. Na parte interna possui forro em tecido não tecido na cor pantone 19-0303 TPX no fundo, frente e costas, e ainda viés de tecido não tecido de 30mm na cor pantone 19-0303 TPX em todas as junções internas. Na parte interna das costas possui bolso em Nylon600 na cor pantone 19-0303 TPX com 210mm de largura e 110mm de altura, fechamento em zíper n°6 na cor pantone 19-0303 TPX com um cursor preto, acabamento superior em cadaço de debrum dobrado em 100% poliéster na cor pantone 19-0303 TPX. Acabamento externo com friso em policloreto de vinila 4/11 na cor pantone 16-1149 TPX coestruzado brilhante. No bolso frontal possui personalização em silk com o brasão do município com as cores originais fornecido pela prefeitura. O estojo deverá ser costurado em linha 100% poliamida na respectiva cor do tecido. Etiqueta interna fixada no compartimento principal em tecido resistente com logomarca do fabricante, CNPJ, composição do tecido e demais informações conforme norma da ABNT vigente. Tolerância de medidas de 10mm.

Os Laudos que serão apresentados juntamente com a amostra devem fornecidos por laboratório credenciado pelo Inmetro e seguir os critérios da tabela a seguir:

13538/95	COMPOSIÇÃO	100% POLIÉSTER	TECIDO 100% POLIÉSTER
----------	------------	----------------	-----------------------



ESTADO DE SANTA CATARINA

## MUNICÍPIO DE FAXINAL DOS GUEDES

Av. Rio Grande do Sul, 458 – Centro CEP 89694-000 – FAXINAL DOS GUEDES – SC

Fone/fax (49) 3436-4300 – Site [www.faxinal.sc.gov.br](http://www.faxinal.sc.gov.br)

CNPJ: 83 009 910/0001-62

10591/2008	GRAMATURA	369,22 G/M <sup>2</sup>	POLIÉSTER
	PANTONE	19-3915 TPX	TECIDO 100% POLIÉSTER
13371/2005	ESPESSURA	0,35 MM	TECIDO 100% POLIÉSTER
12546/2017	ESTRUTURA DE TECIDO	MAQUINETADO	TECIDO 100% POLIÉSTER
12071/2002	DIMENSÕES	4,0 LARG. E 2,5 COMP.	TECIDO 100% POLIÉSTER
10588/2015	DENSIDADE - TRAMA	18,88 FIOS/CM	TECIDO 100% POLIÉSTER
10588/2015	DENSIDADE - URDUME	20,88 FIOS/CM	TECIDO 100% POLIÉSTER
13216/1994	TÍTULO FIO - TRAMA	381,96 DTEX	TECIDO 100% POLIÉSTER
13216/1994	TÍTULO FIO - URDUME	365,26 DTEX	TECIDO 100% POLIÉSTER

### ESPECIFICAÇÃO TÉCNICA

#### TÊNIS ESCOLAR - FECHAMENTO DE CADARÇO

##### Considerações Gerais

***A Especificação e normas técnicas a seguir descritas estão em conformidade com a ABNT NBR 16473 - Conforto em calçados escolares- requisitos, normas e ensaios - primeira edição 11.04.2016, este órgão utilizou como recurso para formulação do presente termo de referencia, o Edital da Prefeitura Municipal de São Paulo, PE 29/SME/2019.***

O Tênis deve ser fabricado no processo de montagem ensacada, com fixação da palmilha ao cabedal pelo processo de costura Strobel (Overloque) e após ser AUTOCLAVADO, com vulcanização direta da borracha da banda lateral no solado e na lona do cabedal.



ESTADO DE SANTA CATARINA

## MUNICÍPIO DE FAXINAL DOS GUEDES

Av. Rio Grande do Sul, 458 – Centro CEP 89694-000 – FAXINAL DOS GUEDES – SC

Fone/fax (49) 3436-4300 – Site [www.faxinal.sc.gov.br](http://www.faxinal.sc.gov.br)

CNPJ: 83 009 910/0001-62

Por se tratar de um produto em produção fabril, exige-se que as dimensões dos calçados acompanham os padrões comerciais baseados na escala francesa cujo fator de conversão é 0,66667 centímetros de número a número. A medida realizada em calçado já confeccionado deverá ser efetuada na palmilha amortecedora ou palmilha de overloque, com variação permitida de 3% (+/-). Deve ter o Brasão do órgão aplicado na Lateral do Tênis. A marca da amostra deverá ser a mesma constante na proposta de preços junto com os laudos e consequentemente deverá permanecer inalterada durante toda a vigência da ata de registro de preços, sob pena de desclassificação e/ou cancelamento da ata.



Vista externa (Foto Ilustrativa)

**COR E MATERIAL DO CABEDAL E LINGUETA** - A gáspea do cabedal, laterais e lingueta, deverão ser de lona 100% algodão, de no mínimo 300 gramas por metro quadrado, na cor Azul semelhante ao Pantone 19-3920 TPX, devendo estar dublada com sarja também de 100% algodão desengomado com gramatura mínima de 230 gramas por metro quadrado, totalizando assim um mínimo de 530 gramas por metro quadrado, no conjunto.



ESTADO DE SANTA CATARINA

## MUNICÍPIO DE FAXINAL DOS GUEDES

Av. Rio Grande do Sul, 458 – Centro CEP 89694-000 – FAXINAL DOS GUEDES – SC

Fone/fax (49) 3436-4300 – Site [www.faxinal.sc.gov.br](http://www.faxinal.sc.gov.br)

CNPJ: 83 009 910/0001-62

**CONTRA FORTE** - O contra forte se localiza na região do calcanhar entre a lona externa e a espuma interna. É fabricado em elastômero vulcanizado flexível de no mínimo 1,2 mm de espessura, devendo ser chanfrado em toda sua borda superior na largura mínima de 8 mm terminando em zero.

**FORRO**- O tênis deve ser todo forrado internamente com tecido poliéster (gramatura mínima 130 Gr/m<sup>2</sup>) na cor Preto, dublado com espuma de poliuretano de no mínimo 5 mm de espessura e densidade 26 kg/m<sup>3</sup> (quilograma por metro cúbico).

**DEBRUM E COSTURAS** - A gáspea deve ser toda debruada. O debrum será de Gorgurão com largura mínima de 12 mm e com bordas que não desfiem. Na mesma cor do cabedal.

Todas as costuras têm de 3 a 4 pontos/cm e tem um arremate de no mínimo 2 pontos nas extremidades. As costuras externas “aparentes” devem ser duplas e afastadas de 2,2 a 2,6 mm entre si. A linha usada deve ser de poliamida (nylon) número comercial 40, na cor Branca.

**CADARÇO / ATACADOR** – O tênis deverá ser entregue com Um par de cadarço na cor Branco, devendo ser de algodão com fibras sintéticas, armação trançada e chata, largura de no mínimo de 7,00 mm e comprimento adequado a cada número.

**ILHÓSES** – Devem ser de alumínio com acabamento natural, diâmetro interno mínimo de 5 mm, composto por duas peças (ilhós e arruela) nos passadores do cadarço.

**BIQUEIRA, SOBRE BIQUEIRA, BANDA LATERAL** - Devem ser de uma Composição elastomérica vulcanizada, composta por borracha natural (NR), borracha de butadieno estireno (SBR) e borracha de etileno propileno dieno (EPDM), sendo estes componentes preponderantes. Biqueira e Sobre Biqueira com espessura mínima de 1,4 mm.

**CORES:** a Biqueira, Sobre Biqueira e a Banda Lateral devem ser na cor Azul semelhante ao Pantone 19-3920 TPX, o Filete e o Friso na cor Laranja semelhante ao Pantone 16-1452 TPX. A sobre biqueira deverá ter gravação de reforço, tudo similar à ilustração da vista externa.





ESTADO DE SANTA CATARINA

## MUNICÍPIO DE FAXINAL DOS GUEDES

Av. Rio Grande do Sul, 458 – Centro CEP 89694-000 – FAXINAL DOS GUEDES – SC

Fone/fax (49) 3436-4300 – Site [www.faxinal.sc.gov.br](http://www.faxinal.sc.gov.br)

CNPJ: 83 009 910/0001-62

NA ILUSTRAÇÃO ABAIXO UMA FOTO DO PRODUTO PARA ORIENTAÇÃO DAS PARTES DO TÊNIS EM QUESTÃO.



FOTO ILUSTRATIVA

**ETIQUETA** – Deverá ser colocada na parte trazeira do tênis também de elastômero vulcanizado (mesmo material da banda lateral) na cor Azul semelhante ao Pantone 19-3920 TPX, com escrita do nome do Órgão.

**Palmilha Amortecedora** - Palmilha de EVA de no mínimo 4,5 milímetros de espessura, dublada com sarja 100% algodão cru, com no mínimo 220 gramas por metro quadrado.



Palmilha amortecedora (Foto Ilustrativa)

**SOLA** – Peça integrante da base inferior do calçado. Deverá ser fabricado em “PU”, Poliuretano poliéter de alta resistência a hidrólise. Este solado deve ser na cor Preto, devendo ter a gravação da numeração em todos os tamanhos de forma permanente, e formato antiderrapante, similar à ilustração abaixo. E na sua base deve acompanhar o perfil da forma e ser em formato de cunha, com espessura dianteira (**Espessura A**) 5 milímetros, e espessura trazeira (**Espessura B**) 9 milímetros, tolerância admitida +/- 1 milímetro, isso deve ser seguido em todos os tamanhos.



ESTADO DE SANTA CATARINA

## MUNICÍPIO DE FAXINAL DOS GUEDES

Av. Rio Grande do Sul, 458 – Centro CEP 89694-000 – FAXINAL DOS GUEDES – SC

Fone/fax (49) 3436-4300 – Site [www.faxinal.sc.gov.br](http://www.faxinal.sc.gov.br)

CNPJ: 83 009 910/0001-62

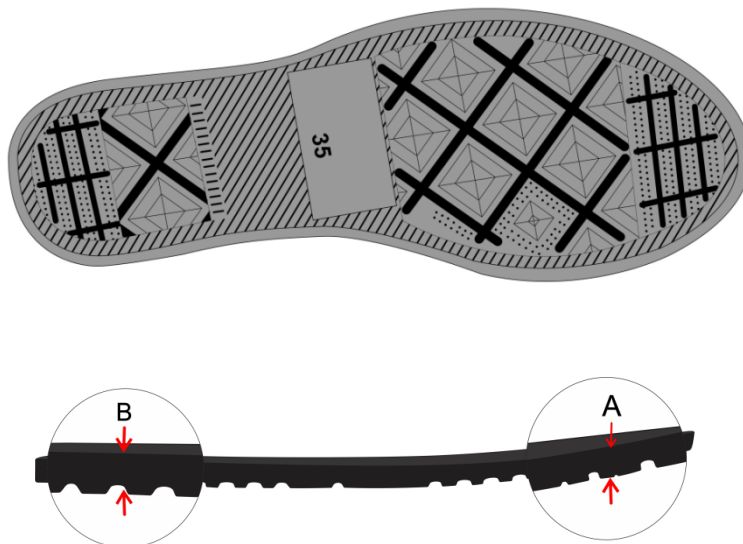

Vista do solado com desenho antiderrapante com o número gravado

(Foto Ilustrativa)

**AMOSTRAS** - As amostras deverão ser apresentadas nos números: 1 par número 33, 1 par número 37, 1 par número 39 e 1 par número 42, para análise dos materiais utilizados, deverão acompanhar as amostras os insumos usados na fabricação dos calçados tais como: 1 par de solado, 1 par de palmilha amortecedora, amostra da lona do cabedal, sarja, forro com espuma estes três itens de preferência amostra no tamanho A4, biqueira, sobre biqueira, banda lateral, ilhoses, contra forte, debrum, cadarço(s), palmilha de overloque. Estes materiais serão submetidos a análise em laboratório juntamente com as amostras, se necessidade houver, para avaliação da conformidade dos insumos e cores conforme especificação, normas técnicas e valores para aceitabilidade dos materiais descritos neste EDITAL.

**LAUDO - CONFORTO DO TÊNIS** - Os tênis deverão atender as normas de conforto, devendo o Laudo de Conforto ser entregue junto com as Amostras, segundo as NBRs abaixo, e seu resultado terá que atingir o resultado final: **CONFORTAVEL**.



ESTADO DE SANTA CATARINA

## MUNICÍPIO DE FAXINAL DOS GUEDES

Av. Rio Grande do Sul, 458 – Centro CEP 89694-000 – FAXINAL DOS GUEDES – SC

Fone/fax (49) 3436-4300 – Site [www.faxinal.sc.gov.br](http://www.faxinal.sc.gov.br)

CNPJ: 83 009 910/0001-62

ITENS	ENSAIO	DESCRIÇÃO
1	ABNT NBR 14834	Conforto do calçado (norma geral);
2	ABNT NBR 14835	Massa do calçado
3	ABNT NBR 14836	Pico de pressão na região do calcâneo. Pico de pressão na região da cabeça dos metatarsos;
4	ABNT NBR 14837	Temperatura interna
5	ABNT NBR 14838	Índice de amortecimento;
6	ABNT NBR 14839	Índice de Pronação;
7	ABNT NBR 14840	Percepção de calce Marcas/lesões Sintomas de dor/ Formação de bolhas e/ ou lesões;

**LAUDOS - DEMOSTRAÇÃO DE QUALIDADE E DURABILIDADE-** O tênis deverá atender as normas técnicas elencadas no quadro abaixo, sendo que os laudos dos ensaios devem acompanhar as Amostras; para que fique demonstrada a plena qualidade do produto:

ITENS	ENSAIO	DESCRIÇÃO	Orientação
1	NBR 14742	Determinação da resistência a flexões contínuas em um ângulo de 90° <u>o ensaio deverá ser realizado após verificação do envelhecimento por CALOR</u>	Sem corte inicial: sem danos após 30.000 flexões Com corte inicial: progressão do corte: máximo 4 mm
2	NBR 15171	Determinação da resistência à flexão	Calçados de alta solicitação Sem danos em 1.000.000 ciclos
3	NBR 15171	Determinação da resistência à flexão <b><u>APÓS ENVELHECIMENTO POR CALOR</u></b>	Calçados de alta solicitação Sem danos em 1.000.000 ciclos



ESTADO DE SANTA CATARINA

## MUNICÍPIO DE FAXINAL DOS GUEDES

Av. Rio Grande do Sul, 458 – Centro CEP 89694-000 – FAXINAL DOS GUEDES – SC

Fone/fax (49) 3436-4300 – Site [www.faxinal.sc.gov.br](http://www.faxinal.sc.gov.br)

CNPJ: 83 009 910/0001-62

4	NBR 14738	Determinação da resistência ao desgaste por abrasão - Perda de espessura - Solado	Média solicitação: Até 70 centésimo de mm
5	ABNT NBR 15379	Determinação da resistência da colagem da banda lateral x cabedal e banda lateral x solado	Calçado de uso diário: Mínimo 4,5 N/mm
6	ABNT NBR 15379	Determinação da resistência da colagem da banda lateral <b>APÓS ENVELHECIMENTO POR CALOR</b> banda lateral x cabedal e banda lateral x solado	Calçado de uso diário: Mínimo 4,5 N/mm
7	Satra TM 352	Distinção do tipo de poliuretano do Solado	Poliuretano PU POLIETER
8	ISO 4674-1/16	Determinação da resistência ao rasgamento Cabedal Lona + Forro	Mínimo 60 N (Newtons)
9	ABNT NBR 14190	Verificação do envelhecimento por CALOR Solado	Sem alterações significativas
10	ABNT NBR ISO 2781/15	Determinação da densidade (Solado)	0,50 a 0,65 g/cm <sup>3</sup>
11	ABNT NBR 14454	Determinação da Dureza SOLADO	Dureza 53 (+/- 3) SHORE A
12	ABNT NBR 14552	Determinação da resistência à tração e alongamento da Lona Cabedal + Forro	Tração mínimo de 8N mm e alongamento, mínimo de 10%
13	ABNT NBR 14739	Deformação dinâmica da Palmilha Amortecedora	Máximo 20 %
14	SATRA TM 144	Fricção de calçados e pisos (Resistência ao deslizamento)	Coefficiente de Atrito Seco: Mínimo 0,50 (média) Úmido mínimo 0,35 (média) Força Aplicada 400 N

**ACREDITAÇÃO** - Os laudos dos itens 01 e 02 deverão ser realizados por laboratório comprovadamente acreditado pelo INMETRO. Para isso é necessária apresentação de cópia simples do certificado de acreditação emitido pelo **Instituto Nacional de Metrologia, Qualidade e Tecnologia - INMETRO** ou que tenham a



ESTADO DE SANTA CATARINA

## MUNICÍPIO DE FAXINAL DOS GUEDES

Av. Rio Grande do Sul, 458 – Centro CEP 89694-000 – FAXINAL DOS GUEDES – SC

Fone/fax (49) 3436-4300 – Site [www.faxinal.sc.gov.br](http://www.faxinal.sc.gov.br)

CNPJ: 83 009 910/0001-62

**chancela do mesmo.** Na hipótese de não constar prazo de validade nos laudos, este órgão aceitará como válidos aqueles expedidos em até 180 (cento e oitenta) dias imediatamente anteriores à data de apresentação da proposta.

### ESPECIFICAÇÃO TÉCNICA

#### TÊNIS ESCOLAR – FECHAMENTO COM VELCRO

##### Considerações Gerais

***A Especificação e normas técnicas a seguir descritas estão em conformidade com a ABNT NBR 16473 - Conforto em calçados escolares- requisitos, normas e ensaios - primeira edição 11.04.2016, este órgão utilizou como recurso para formulação do presente termo de referência, o Edital da Prefeitura Municipal de São Paulo, PE 29/SME/2019.***

O Tênis deve ser fabricado no processo de montagem ensacada, com fixação da palmilha ao cabedal pelo processo de costura Strobel (Overloque) e após ser AUTOCLAVADO, com vulcanização direta da borracha da banda lateral no solado e na lona do cabedal.

Por se tratar de um produto em produção fabril, exige-se que as dimensões dos calçados acompanham os padrões comerciais baseados na escala francesa cujo fator de conversão é 0,66667 centímetros de número a número. A medida realizada em calçado já confeccionado deverá ser efetuada na palmilha amortecedora ou palmilha de overloque, com variação permitida de 3% (+/-). Deve ter o Brasão do órgão aplicado na Tira do Velcro. A marca da amostra deverá ser a mesma constante na proposta de preços junto com os laudos e consequentemente deverá permanecer inalterada durante toda a vigência da ata de registro de preços, sob pena de desclassificação e/ou cancelamento da ata.



ESTADO DE SANTA CATARINA

## MUNICÍPIO DE FAXINAL DOS GUEDES

Av. Rio Grande do Sul, 458 – Centro CEP 89694-000 – FAXINAL DOS GUEDES – SC

Fone/fax (49) 3436-4300 – Site [www.faxinal.sc.gov.br](http://www.faxinal.sc.gov.br)

CNPJ: 83 009 910/0001-62



Vista externa (Foto Ilustrativa)

**COR E MATERIAL DO CABEDAL E LINGUETA** - A gáspea do cabedal, laterais e lingueta, deverão ser de lona 100% algodão, de no mínimo 300 gramas por metro quadrado, na cor Azul semelhante ao Pantone 19-3920 TPX, devendo estar dublada com sarja também de 100% algodão desengomado com gramatura mínima de 230 gramas por metro quadrado, totalizando assim um mínimo de 530 gramas por metro quadrado, no conjunto.

**CONTRA FORTE** - O contra forte se localiza na região do calcanhar entre a lona externa e a espuma interna. É fabricado em elastômero vulcanizado flexível de no mínimo 1,2 mm, devendo ser chanfrado em toda sua borda superior na largura mínima de 8 mm terminando em zero.

**FORRO** - O tênis deve ser todo forrado internamente com tecido poliéster (gramatura mínima 130 Gr/m<sup>2</sup>) na cor Preto, dublado com espuma de poliuretano de no mínimo 5 mm de espessura e densidade 26 kg/m<sup>3</sup> (quilograma por metro cúbico).

**DEBRUM E COSTURAS** - A gáspea deve ser toda debruada. O debrum será de Gorgurão com largura mínima de 12 mm e com bordas que não desfiam. Na mesma cor do cabedal.

Todas as costuras têm de 3 a 4 pontos/cm e tem um arremate de, no mínimo, 2 pontos nas extremidades. As costuras externas “aparentes” devem ser duplas e afastadas de 2,2 a 2,6 mm entre si. A linha usada deve ser de poliamida (nylon) número comercial 40, na cor Branca.





ESTADO DE SANTA CATARINA

## MUNICÍPIO DE FAXINAL DOS GUEDES

Av. Rio Grande do Sul, 458 – Centro CEP 89694-000 – FAXINAL DOS GUEDES – SC

Fone/fax (49) 3436-4300 – Site [www.faxinal.sc.gov.br](http://www.faxinal.sc.gov.br)

CNPJ: 83 009 910/0001-62

**FECHAMENTO COM VELCRO** - Tênis escolar infantil deve ter fechamento com uma tira de velcro sendo que a mesma deverá ter em torno de 40 mm de largura, podendo variar conforme a escala de numero a numero, toda debruada, igual o cabedal.

**BIQUEIRA, SOBRE BIQUEIRA, BANDA LATERAL** - Devem ser de uma Composição elastomérica vulcanizada, composta por borracha natural (NR), borracha de butadieno estireno (SBR) e borracha de etileno propileno dieno (EPDM), sendo estes componentes preponderantes. Biqueira e sobre biqueira com espessura mínima de 1,4 mm.

**CORES:** a Biqueira, Sobre Biqueira e a Banda Lateral devem ser na cor Azul semelhante ao Pantone 19-3920 TPX, o Filete e o Friso na cor Laranja semelhante ao Pantone 16-1452 TPX. A sobre biqueira deverá ter gravação de reforço, tudo similar à ilustração da vista externa.

**NA ILUSTRAÇÃO ABAIXO UMA FOTO DO PRODUTO PARA ORIENTAÇÃO DAS PARTES DO TÊNIS EM QUESTÃO.**



**FOTO ILUSTRATIVA**

**ETIQUETA** – Deverá ser colocada na parte trazeira do tênis também de elastômero vulcanizado (mesmo material da banda lateral) na cor Azul semelhante ao Pantone 19-3920 TPX, com escrita do nome do Órgão.

**Palmilha Amortecedora** - Palmilha de EVA de no mínimo 4,5 milímetros de espessura, dublada com sarja 100% algodão cru, com no mínimo 220 gramas por metro quadrado.





ESTADO DE SANTA CATARINA

## MUNICÍPIO DE FAXINAL DOS GUEDES

Av. Rio Grande do Sul, 458 – Centro CEP 89694-000 – FAXINAL DOS GUEDES – SC

Fone/fax (49) 3436-4300 – Site [www.faxinal.sc.gov.br](http://www.faxinal.sc.gov.br)

CNPJ: 83 009 910/0001-62

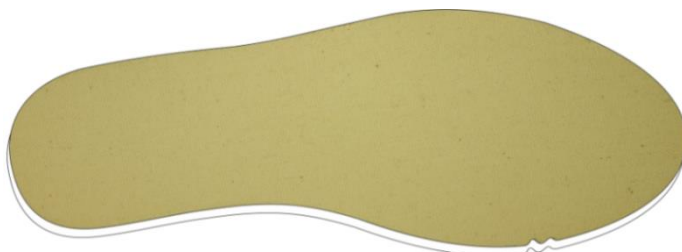

Palmilha amortecedora (Foto Ilustrativa)

**SOLA** – Peça integrante da base inferior do calçado. Deverá ser fabricado em “PU”, Poliuretano poliéter de alta resistência a hidrolise. Este solado deve ser na cor Preto, devendo ter a gravação da numeração em todos os tamanhos de forma permanente, e formato antiderrapante, similar à ilustração abaixo. E na sua base deve acompanhar o perfil da forma e ser em formato de cunha, com espessura dianteira (**Espessura A**) 5 milímetros, e espessura trazeira (**Espessura B**) 9 milímetros, tolerância admitida +/- 1 milímetro, isso deve ser seguido em todos os tamanhos.

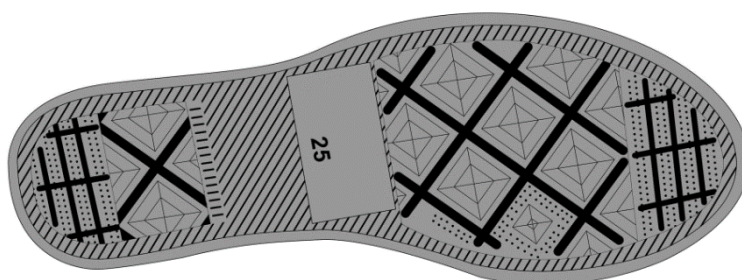

Vista do solado com desenho antiderrapante com o número gravado

(Foto Ilustrativa)



ESTADO DE SANTA CATARINA

## MUNICÍPIO DE FAXINAL DOS GUEDES

Av. Rio Grande do Sul, 458 – Centro CEP 89694-000 – FAXINAL DOS GUEDES – SC

Fone/fax (49) 3436-4300 – Site [www.faxinal.sc.gov.br](http://www.faxinal.sc.gov.br)

CNPJ: 83 009 910/0001-62

**AMOSTRAS** - As amostras deverão ser apresentadas nos números: 1 par número 18, 1 par número 20, 1 par número 27 e 1 par número 29, para análise dos materiais utilizados, deverão acompanhar as amostras os insumos usados na fabricação dos calçados tais como: 1 par de solado, 1 par de palmilha amortecedora, amostra da lona do cabedal, sarja, forro com espuma estes três itens de preferência amostra no tamanho A4, biqueira, sobre biqueira, banda lateral, ilhoses, contra forte, debrum, tira do velcro, palmilha de overloque. Estes materiais serão submetidos a análise em laboratório juntamente com as amostras, se necessidade houver, para avaliação da conformidade dos insumos e cores conforme especificações, normas técnicas e valores para aceitabilidade dos materiais descritos neste EDITAL.

**LAUDO - SUBSTÂNCIAS RESTRITIVAS DO SOLADO E PALMILHA** - . Por se tratar de produto de uso infantil, exige que o solado e a palmilha da papete seja isento de FTALATOS CONFORME LEI 3222/12 - FTALATOS tem seu uso restrito redobrando-se os cuidados quando tratamos de produtos que serão usados por crianças em fase de crescimento - para comprovação disso será necessário entregar junto com as amostras o laudo de laboratório abaixo:

NORMA	ESPECIFICAÇÃO / REFERÊNCIA NORMATIVA
<b>SOLADO E PALMILHA</b> <b>BS EN 14372- REQUISITOS DE SEGURANÇA- ITEM 6.3.2: DETERMINAÇÃO DE FTALATOS</b>	UE, EUA, CANADÁ ARGENTINA, BRAZIL: SOMATÓRIO NÃO PODE SER SUPERIOR A 0,1% EM MASSA 1.000/PPM (partes por milhão);

**LAUDO - CONFORTO DO TÊNIS** - Os tênis deverão atender as normas de conforto, devendo o Laudo de Conforto ser entregue junto com as Amostras, segundo as NBRs abaixo, e seu resultado terá que atingir o resultado final: **CONFORTAVEL**.

ITENS	ENSAIO	DESCRIÇÃO
1	ABNT NBR 14834	Conforto do calçado (norma geral);
2	ABNT NBR 14835	Massa do calçado
3	ABNT NBR 14836	Pico de pressão na região do calcâneo. Pico de pressão na região da cabeça dos metatarsos;
4	ABNT NBR 14837	Temperatura interna



ESTADO DE SANTA CATARINA

## MUNICÍPIO DE FAXINAL DOS GUEDES

Av. Rio Grande do Sul, 458 – Centro CEP 89694-000 – FAXINAL DOS GUEDES – SC

Fone/fax (49) 3436-4300 – Site [www.faxinal.sc.gov.br](http://www.faxinal.sc.gov.br)

CNPJ: 83 009 910/0001-62

5	ABNT NBR 14838	Índice de amortecimento;
6	ABNT NBR 14839	Índice de Pronação;
7	ABNT NBR 14840	Percepção de calce Marcas/lesões Sintomas de dor/ Formação de bolhas e/ ou lesões;

**LAUDOS - DEMOSTRAÇÃO DE QUALIDADE E DURABILIDADE-** O tênis deverá atender as normas técnicas elencadas no quadro abaixo, sendo que os laudos dos ensaios devem acompanhar as Amostras; para que fique demonstrada a plena qualidade do produto:

ITENS	ENSAIO	DESCRIÇÃO	Orientação
1	NBR 14742	Determinação da resistência a flexões contínuas em um ângulo de 90° <u>o ensaio deverá ser realizado após verificação do envelhecimento por CALOR</u>	Sem corte inicial: sem danos após 30.000 flexões Com corte inicial: progressão do corte: máximo 4 mm
2	NBR 15171	Determinação da resistência à flexão	Calçados de alta solicitação Sem danos em 1.000.000 ciclos
3	NBR 15171	Determinação da resistência à flexão <b><u>APÓS ENVELHECIMENTO POR CALOR</u></b>	Calçados de alta solicitação Sem danos em 1.000.000 ciclos
4	NBR 14738	Determinação da resistência ao desgaste por abrasão - Perda de espessura - Solado	Média solicitação: Até 70 centésimo de mm
5	ABNT NBR 15379	Determinação da resistência da colagem da banda lateral x cabedal e banda lateral x solado	Calçado de uso diário: Mínimo 4,5 N/mm
6	ABNT NBR 15379	Determinação da resistência da colagem da banda lateral <b><u>APÓS ENVELHECIMENTO POR CALOR</u></b> banda lateral x cabedal e banda lateral x solado	Calçado de uso diário: Mínimo 4,5 N/mm



ESTADO DE SANTA CATARINA

## MUNICÍPIO DE FAXINAL DOS GUEDES

Av. Rio Grande do Sul, 458 – Centro CEP 89694-000 – FAXINAL DOS GUEDES – SC

Fone/fax (49) 3436-4300 – Site [www.faxinal.sc.gov.br](http://www.faxinal.sc.gov.br)

CNPJ: 83 009 910/0001-62

7	Satra TM 352	Distinção do tipo de poliuretano do Solado	Poliuretano PU POLIETER
8	ISO 4674-1/16	Determinação da resistência ao rasgamento Cabedal Lona + Forro	Mínimo 60 N (Newtons)
9	ABNT NBR 14190	Verificação do envelhecimento por CALOR Solado	Sem alterações significativas
10	ABNT NBR ISO 2781/15	Determinação da densidade (Solado)	0,50 a 0,65 g/cm <sup>3</sup>
11	ABNT NBR 14454	Determinação da Dureza SOLADO	Dureza 53 (+/- 3) SHORE A
12	ABNT NBR 14552	Determinação da resistência à tração e alongamento da Lona Cabedal + Forro	Tração mínimo de 8N mm e alongamento, mínimo de 10%
13	ABNT NBR 14739	Deformação dinâmica da Palmilha Amortecedora	Máximo 20 %
14	SATRA TM 144	Fricção de calçados e pisos (Resistência ao deslizamento)	Coefficiente de Atrito Seco: Mínimo 0,50 (média) Úmido mínimo 0,35 (média) Força Aplicada 400 N

**ACREDITAÇÃO** - Os laudos dos itens 01 e 02 deverão ser realizados por laboratório comprovadamente acreditado pelo INMETRO. Para isso é necessário apresentação de cópia simples do certificado de acreditação emitido pelo **Instituto Nacional de Metrologia, Qualidade e Tecnologia - INMETRO** ou que tenham a **chancela do mesmo**. Na hipótese de não constar prazo de validade nos laudos, este órgão aceitará como válidos aqueles expedidos em até 180 (cento e oitenta) dias imediatamente anteriores à data de apresentação da proposta.

Faxinal dos Guedes/SC, em 30 de novembro de 2022.

**GILBERTO ANGELLO LAZZARI**  
PREFEITO MUNICIPAL



ESTADO DE SANTA CATARINA

## MUNICÍPIO DE FAXINAL DOS GUEDES

Av. Rio Grande do Sul, 458 – Centro CEP 89694-000 – FAXINAL DOS GUEDES – SC

Fone/fax (49) 3436-4300 – Site [www.faxinal.sc.gov.br](http://www.faxinal.sc.gov.br)

CNPJ: 83 009 910/0001-62

### ANEXO II

### MODELO DA PROPOSTA

#### PROCESSO ADMINISTRATIVO Nº104/2022 EDITAL DE PREGÃO PRESENCIAL Nº 50/2022

Nome da Empresa:
CNPJ:
Endereço:

Apresentamos nossa proposta para \_\_\_\_\_, modalidade Pregão Presencial n.º \_\_\_\_\_, acatando todas as estipulações consignadas, conforme abaixo:

Item	Especificação do Item	Unid.	Quant.	Preço Unit. Máximo	Marca	Preço unit. proposto	Preço Total do Item (Proposto)

Valor total da proposta (por extenso): R\$ \_\_\_\_\_ (\_\_\_\_\_).

Obs: No preço cotado já estão incluídas eventuais vantagens e/ou abatimentos, impostos, taxas e encargos sociais, obrigações trabalhistas, previdenciárias, fiscais e comerciais, assim como despesas com transportes e deslocamentos e outras quaisquer que incidam sobre a contratação.

Declaramos que os itens ofertados atendem a todas as especificações descritas no edital.

**VALIDADE DA PROPOSTA COMERCIAL:** 60 (sessenta) dias a contar da abertura da sessão presencial.

Local e Data: \_\_/\_\_/\_\_\_\_.

\_\_\_\_\_  
NOME E CPF  
ASSINATURA DO  
REPRESENTANTE E CARIMBO DA EMPRESA

**(A PROPOSTA DEVERÁ CONTER OBRIGATORIAMENTE A MARCA DO PRODUTO SOB PENA DE DESCLASSIFICAÇÃO)**



ESTADO DE SANTA CATARINA

## MUNICÍPIO DE FAXINAL DOS GUEDES

Av. Rio Grande do Sul, 458 – Centro CEP 89694-000 – FAXINAL DOS GUEDES – SC

Fone/fax (49) 3436-4300 – Site [www.faxinal.sc.gov.br](http://www.faxinal.sc.gov.br)

CNPJ: 83 009 910/0001-62

### ANEXO III

#### PROCESSO ADMINISTRATIVO Nº104/2022 EDITAL DE PREGÃO PRESENCIAL Nº 50/2022

#### MODELO DE DECLARAÇÃO DE CUMPRIMENTO ART. 7º XIII DA CF

\_\_\_\_\_ (nome da empresa), inscrito no CNPJ nº \_\_\_\_\_, por intermédio de seu representante legal, o(a) Sr(a) \_\_\_\_\_, portador(a) da Carteira de Identidade nº \_\_\_\_\_ e do CPF nº \_\_\_\_\_, **DECLARA**, para fins do disposto no inciso V do art. 27 da Lei nº 8.666, de 21 de junho de 1993, acrescido pela Lei nº 9.854, de 27 de outubro de 1999, que não emprega menor de dezoito anos em trabalho noturno, perigoso ou insalubre e não emprega menor de dezesseis anos salvo na condição de aprendiz.

Local e Data: \_\_/\_\_/\_\_\_\_.

\_\_\_\_\_  
**NOME E CPF  
ASSINATURA DO  
REPRESENTANTE E CARIMBO DA EMPRESA**





ESTADO DE SANTA CATARINA

## MUNICÍPIO DE FAXINAL DOS GUEDES

Av. Rio Grande do Sul, 458 – Centro CEP 89694-000 – FAXINAL DOS GUEDES – SC

Fone/fax (49) 3436-4300 – Site [www.faxinal.sc.gov.br](http://www.faxinal.sc.gov.br)

CNPJ: 83 009 910/0001-62

### ANEXO IV

PROCESSO ADMINISTRATIVO Nº104/2022  
EDITAL DE PREGÃO PRESENCIAL Nº 50/2022

### MODELO DE MINUTA DE CARTA DE CREDENCIAMENTO

OBJETO:

ABERTURA DIA: \_\_/\_\_/\_\_

A \_\_\_\_\_ (nome do licitante) \_\_\_\_\_, por seu representante legal, inscrita no CNPJ sob nº \_\_\_\_\_, com sede na \_\_\_\_\_, credencia como seu representante o Sr. \_\_\_\_\_ (nome e qualificação) \_\_\_\_\_, para em seu nome participar do certame em epígrafe, conferindo-lhe poderes especialmente para formular propostas verbais, recorrer e praticar todos os demais atos inerentes ao pregão, na sessão pública de julgamento, nos termos do artigo 4º da Lei 10.520/2002.

Local e Data: \_\_/\_\_/\_\_.

---

**NOME E CPF  
ASSINATURA DO  
REPRESENTANTE E CARIMBO DA EMPRESA**



ESTADO DE SANTA CATARINA

## **MUNICÍPIO DE FAXINAL DOS GUEDES**

Av. Rio Grande do Sul, 458 – Centro CEP 89694-000 – FAXINAL DOS GUEDES – SC

Fone/fax (49) 3436-4300 – Site [www.faxinal.sc.gov.br](http://www.faxinal.sc.gov.br)

CNPJ: 83 009 910/0001-62

### **ANEXO V**

#### **PROCESSO ADMINISTRATIVO Nº104/2022 EDITAL DE PREGÃO PRESENCIAL Nº 50/2022**

#### **MINUTA DE DECLARAÇÃO REQUISITOS DE HABILITAÇÃO**

#### **OBJETO:**

A \_\_\_\_\_ (nome do licitante) \_\_\_\_\_, por seu representante legal, inscrita no CNPJ sob nº \_\_\_\_\_, com sede à \_\_\_\_\_, nos termos do artigo 4º, VII, da Lei 10.520/2002, declara para os devidos fins de direito que cumpre plenamente os requisitos da habilitação estabelecidos nas cláusulas do Edital em epígrafe.

Local e Data: \_\_/\_\_/\_\_\_\_.

---

**NOME E CPF  
ASSINATURA DO  
REPRESENTANTE E CARIMBO DA EMPRESA**

Entregar fora dos envelopes de nº 01 e 02, logo após o credenciamento.



ESTADO DE SANTA CATARINA

## MUNICÍPIO DE FAXINAL DOS GUEDES

Av. Rio Grande do Sul, 458 – Centro CEP 89694-000 – FAXINAL DOS GUEDES – SC

Fone/fax (49) 3436-4300 – Site [www.faxinal.sc.gov.br](http://www.faxinal.sc.gov.br)

CNPJ: 83 009 910/0001-62

### ANEXO VI

PROCESSO ADMINISTRATIVO Nº104/2022  
EDITAL DE PREGÃO PRESENCIAL Nº 50/2022

### MODELO DE DECLARAÇÃO DE INEXISTÊNCIA DE FATOS IMPEDITIVOS A CONTRATAÇÃO

A empresa....., inscrita no CNPJ nº ....., por intermédio de seu representante legal o (a) Sr (a) ..... portador (a) da Carteira de Identidade nº ..... e do CPF nº ..... **DECLARA**, sob as penas da Lei, que inexistente qualquer fato impeditivo a nossa participação na licitação Pregão Presencial nº \_\_\_\_\_, Processo Licitatório nº \_\_\_\_\_, da Prefeitura Municipal de Faxinal dos Guedes, que não fomos declarados inidôneos e não estamos impedidos de contratar com o Poder Público, nem suspensos de contratar com a Administração, nos comprometendo a comunicar ocorrência de fatos supervenientes

Por ser expressão da verdade, assino a presente.

Local e Data: \_\_/\_\_/\_\_\_\_.

---

**NOME E CPF  
ASSINATURA DO  
REPRESENTANTE E CARIMBO DA EMPRESA**



ESTADO DE SANTA CATARINA

## MUNICÍPIO DE FAXINAL DOS GUEDES

Av. Rio Grande do Sul, 458 – Centro CEP 89694-000 – FAXINAL DOS GUEDES – SC

Fone/fax (49) 3436-4300 – Site [www.faxinal.sc.gov.br](http://www.faxinal.sc.gov.br)

CNPJ: 83 009 910/0001-62

### ANEXO VII

#### MINUTA DE ATA DE REGISTRO DE PREÇOS N. \_\_\_\_\_/2022

#### PROCESSO ADMINISTRATIVO Nº104/2022 EDITAL DE PREGÃO PRESENCIAL Nº 50/2022

Aos \_\_\_\_\_ 2022, O MUNICÍPIO DE FAXINAL DOS GUEDES, ESTADO DE SANTA CATARINA, inscrito no CNPJ/MF sob o nº xx.xxx.xxx/xxxx-xx– situado na Av. Rio Grande do Sul, n.458, centro, cidade que lhe empresta o nome, neste ato representado por seu Prefeito Municipal Sr. xxxxxxxxxxxx, no uso de suas atribuições e nos termos da Lei n. 10.520, de 17 de julho de 2002, de 18 de julho de 2002, e demais normas legais aplicáveis, em face da classificação das propostas apresentadas no **Pregão Presencial para Registro de Preços n. 50/2022, RESOLVE** registrar os preços para os **AQUISIÇÃO DE MOCHILAS E TENIS PARA ATENDER OS ALUNOS DA REDE MUNICIPAL DE ENSINO, CONFORME TERMO DE REFERÊNCIA CONSTANTE NO ANEXO I**, conforme consta abaixo, tendo sido, os referidos preços, oferecido pela empresa cuja proposta foi classificada em primeiro lugar no certame acima numerado.

As empresas com preços registrados passará a ser denominada detentora da Ata de Registro de Preços após a assinatura desta.

#### **CLÁUSULA PRIMEIRA – DO OBJETO, PREÇOS E QUANTIDADES**

1.1 - A presente Ata tem por objeto assegurar o compromisso, para possível aquisição durante o período de doze meses, para aquisição de materiais de expediente para as Secretarias Municipais do Município de Faxinal dos Guedes, conforme especificações constantes no Anexo I – Termo de Referência do presente edital e na proposta comercial da empresa Detentora desta Ata.

1.2 - O(s) preço(s) ofertado(s) pela empresa DETENTORA da presente Ata de Registro de Preços são os contidos na Planilha de Relação dos Participantes por Processo/Licitação, além de todos os elementos contidos em suas propostas de preços, parte integrante desse processo licitatório.

1.2.1 - Os preços descritos na tabela acima serão pagos na possível aquisição dos produtos.

1.3 - Em cada fornecimento decorrente desta Ata, serão observadas, quanto ao preço, as cláusulas e condições constantes do Edital referente a mesma.

#### **CLÁUSULA SEGUNDA – DA VALIDADE E DA VIGÊNCIA DA ATA**

2.1 - A presente Ata de Registro de Preços terá validade e vigência de 12 (doze) meses consecutivos contados a partir de sua assinatura.



ESTADO DE SANTA CATARINA

## **MUNICÍPIO DE FAXINAL DOS GUEDES**

Av. Rio Grande do Sul, 458 – Centro CEP 89694-000 – FAXINAL DOS GUEDES – SC

Fone/fax (49) 3436-4300 – Site [www.faxinal.sc.gov.br](http://www.faxinal.sc.gov.br)

CNPJ: 83 009 910/0001-62

2.2 - Durante o prazo de validade desta Ata de Registro de Preços, o Município de Faxinal dos Guedes não será obrigada a firmar as contratações que dela poderão advir, facultando-se lhes a realização de licitação específica para a aquisição pretendida, sendo assegurado ao(s) beneficiário(s) do registro preferência de fornecimento em igualdade de condições.

### **CLÁUSULA TERCEIRA – DAS ALTERAÇÕES NA ATA**

3.1 - A Ata poderá sofrer alterações de acordo com as condições estabelecidas no art. 65, da Lei nº 8.666/93.

3.2 - Os preços, durante a vigência da Ata, serão fixos e irredutíveis, exceto nas hipóteses devidamente comprovadas, de ocorrência de situação prevista na alínea “d”, do inciso II, do art. 65, da Lei nº 8666/93 ou de redução dos preços praticados no mercado.

3.2.1 Mesmo comprovada a ocorrência de situação prevista na alínea “d”, do inciso II, do art. 65, da Lei n.º 8.666/93, a Administração, se julgar conveniente, poderá optar por cancelar a presente Ata de Registro de Preço e iniciar outro processo licitatório.

3.2.2 Comprovada a redução dos preços praticados no mercado nas mesmas condições do registro ou definido o novo preço máximo a ser pago pela Administração, o Proponente registrado será convocado pela Administração para alteração, por aditamento, do preço da Ata.

3.3 - Quando o preço inicialmente registrado, por motivo superveniente, tornar-se superior ao preço praticado no mercado o Órgão Gerenciador da ATA deverá:

3.3.1 - convocar o fornecedor visando a negociação para redução de preços e sua adequação ao praticado pelo mercado;

3.3.2 - frustrada a negociação, o fornecedor será liberado do compromisso assumido;

3.3.3 - convocar os demais fornecedores visando igual oportunidade de negociação.

3.4 - Quando o preço de mercado tornar-se superior aos preços registrados e o fornecedor, mediante requerimento devidamente comprovado, não puder cumprir o compromisso, o Órgão Gerenciador poderá:

a) liberar o fornecedor do compromisso assumido, sem aplicação da penalidade, confirmando a veracidade dos motivos e comprovantes apresentados, se a comunicação ocorrer antes do pedido de fornecimento.

b) convocar os demais fornecedores visando igual oportunidade de negociação.

3.5 - A alteração da Ata de Registro de Preços dependerá em qualquer caso da comprovação das condições de habilitação atualizadas do fornecedor convocado.

3.6 - Não havendo êxito nas negociações, o Órgão Gerenciador deverá proceder à revogação da Ata de Registro de Preços, adotando as medidas cabíveis para obtenção da contratação mais vantajosa.

### **CLÁUSULA QUARTA - DA UTILIZAÇÃO DA ATA DE REGISTRO DE PREÇOS**



ESTADO DE SANTA CATARINA

## **MUNICÍPIO DE FAXINAL DOS GUEDES**

Av. Rio Grande do Sul, 458 – Centro CEP 89694-000 – FAXINAL DOS GUEDES – SC

Fone/fax (49) 3436-4300 – Site [www.faxinal.sc.gov.br](http://www.faxinal.sc.gov.br)

CNPJ: 83 009 910/0001-62

4.1 - Serão usuários do Registro de Preços as Secretarias Municipais, Fundos Municipais e Autarquias vinculados ao Município de Faxinal dos Guedes-SC.

4.2 - Os preços ofertados pelas empresas signatárias na presente Ata de Registro de Preços, são os especificado no Edital, de acordo com a respectiva classificação no certame licitatório citado no preâmbulo deste.

4.3 - Para cada objeto de que trata esta Ata, serão observadas, quanto ao preço, às cláusulas e condições constantes do Edital do certame licitatório citado no preâmbulo deste, que a precedeu e integra o presente instrumento de compromisso.

4.4 - O preço unitário a ser pago por produto será o constante da proposta apresentada, no certame licitatório citado ao preâmbulo deste, pela empresa detentora da presente Ata, a qual também a integram.

### **CLÁUSULA QUINTA – DAS REQUISIÇÕES, DO LOCAL E PRAZO DE ENTREGA**

5.1 - Os materiais, serão requisitados pelo Município de Faxinal dos Guedes – Setor de Compras de forma parcial ou integral, através de carta-contrato ou nota de empenho de despesa ou autorização de fornecimento, nos termos do art. 62, da Lei nº 8.666/93 e suas posteriores alterações.

5.2 - A empresa detentora deverá entregar o(s) item(ns), conforme necessidade das Unidades Administrativas, apenas mediante solicitação, durante a vigência da ATA, no local determinado pelo Município de Faxinal dos Guedes, Santa Catarina.

5.3 - A(s) licitante(s) vencedora(s) obriga(m)-se a entregar os objetos desta licitação, no prazo máximo de 05 (cinco) dias úteis, contados da data de recebimento das autorizações de fornecimento.

5.4 - O Município receberá somente os materiais que estiverem em conformidade com as especificações deste edital e com a proposta apresentada, caso contrário serão aplicadas as penalidades constantes no edital de licitação e no contido na presente ATA.

### **CLÁUSULA SEXTA – DA EXECUÇÃO**

6.1 - A entrega dos objetos só estará caracterizada mediante o visto na nota fiscal do fiscal para gestão da presente ata, servidor(a) XXXXXXXXXXXXX responsável em receber o produto e atestado de que o bem atende as especificações deste edital.

6.2 - O fornecedor ficará obrigado a atender todos os pedidos efetuados durante a vigência desta Ata, mesmo que a entrega deles decorrente estiver prevista para data posterior à do seu vencimento.

6.3 - Os materiais deverão ser entregues sempre acompanhados das respectivas Nota Fiscal/Fatura correspondente.

### **CLÁUSULA SÉTIMA - DO PAGAMENTO**

7.1 - O pagamento dar-se-á conforme Decreto n. 0034/2021. A contagem para o prazo de pagamento iniciará partir da entrega do objeto com a respectiva nota fiscal, que deverá ser emitida em nome do Fornecedor, da





ESTADO DE SANTA CATARINA

## **MUNICÍPIO DE FAXINAL DOS GUEDES**

Av. Rio Grande do Sul, 458 – Centro CEP 89694-000 – FAXINAL DOS GUEDES – SC

Fone/fax (49) 3436-4300 – Site [www.faxinal.sc.gov.br](http://www.faxinal.sc.gov.br)

CNPJ: 83 009 910/0001-62

qual deverá constar o número desta licitação, sendo certificada pelo órgão solicitante, atestando que os bens/serviços foram entregues e que atendiam as especificações deste edital.

7.2 - Os pagamentos decorrentes do presente Registro de Preços ficam condicionados a manutenção da validade das condições exigidas para a habilitação, que serão mantidas junto ao cadastro de fornecedores do município.

7.3 - O pagamento será creditado em favor do FORNECEDOR, através de depósito bancário, em conta corrente de titularidade da licitante vencedora, devendo para isto, ficar explicitado o nome do Banco, agência, localidade e número da conta corrente em que deverá ser efetivado o crédito.

7.4 - Caso haja aplicação de multa ou o Fornecedor esteja em débito com a municipalidade, independentemente da sua origem, o valor será descontado de qualquer fatura ou crédito existente no Município em favor deste. Caso o mesmo seja superior ao crédito eventualmente existente, a diferença será cobrada Administrativamente ou judicialmente, se necessário.

7.5 - As despesas decorrentes do fornecimento correrão a conta das dotações previstas na Lei Orçamentária do Exercício vigente

### **CLÁUSULA OITAVA - DAS PENALIDADES**

8.1 - À(s) fornecedora (s) poderão ser aplicadas além das previstas no respectivo edital, mais, as seguintes penalidades de acordo com o capítulo IV, da Lei nº 8.666 de 21 de junho de 1.993 sem prejuízos do direito à rescisão da ata de registros de preços e às perdas e danos, ficando garantida a prévia defesa da CONTRATADA, nos termos da Lei, no prazo de 05 (cinco) dias úteis, contados da data da comunicação do ato, pela autoridade competente:

I – advertência, que será aplicada através de notificação por meio de ofício, mediante contra recibo do representante legal do fornecedor estabelecendo o prazo de 05 (cinco) dias úteis para que a empresa licitante apresente justificativas para o descumprimento, que só serão aceitas mediante crivo da administração;

II – multa

a) de 10 % (dez por cento) sobre o valor total da Ata de Registro de Preço, devido à recusa imotivada em assiná-la, contados a partir do primeiro dia após ter expirado o prazo de assinatura estabelecido pelo edital.

b) de 20% (vinte por cento) em caso de não cumprimento da ATA ou cumprimento parcial, incidente sobre o valor total da ATA em caso de inexecução total, ou parte não cumprida em caso de inexecução parcial.

c) de 0,33% (trinta e três centésimos por cento) pelo atraso injustificado na entrega do objeto deste edital, sobre o valor total da(s) obrigação(ões) não cumprida(s), por dia de atraso, limitada ao total de 20% (vinte por cento) sobre o valor total da Ata de Registro de Preço.

Parágrafo único. Entende-se por valor total da Ata de Registro de Preço o montante dos preços totais finais oferecidos pela (s) licitante (s) após etapa de lances, considerando os itens do objeto que lhe tenham sido adjudicados.



ESTADO DE SANTA CATARINA

## MUNICÍPIO DE FAXINAL DOS GUEDES

Av. Rio Grande do Sul, 458 – Centro CEP 89694-000 – FAXINAL DOS GUEDES – SC

Fone/fax (49) 3436-4300 – Site [www.faxinal.sc.gov.br](http://www.faxinal.sc.gov.br)

CNPJ: 83 009 910/0001-62

III- suspensão temporária de participação em licitação e impedimento de contratar com a Administração, por prazo não superior a 2 (dois) anos;

IV - declaração de inidoneidade para licitar ou contratar com a Administração, para o fornecedor que ensejar o retardamento da execução do objeto contratado, não mantiver a proposta, falhar ou fraudar na execução do contrato, comportar-se de modo inidôneo, fizer declaração falsa ou cometer fraude fiscal.

a) A licitante declarada inidônea nos termos do inciso IV da presente cláusula, ficará impedida de licitar e de contratar com a Administração Pública, pelo o prazo de até 02 (dois) anos, garantido o direito prévio da citação e de ampla defesa enquanto perdurar os motivos determinantes da punição ou até que seja promovida a reabilitação perante a própria autoridade que aplicou a penalidade.

8.2. As penalidades poderão ser aplicadas isolada ou cumulativamente, nos termos do art. 87 da Lei nº 8.666/93 e suas posteriores alterações;

8.3. As multas previstas nesta cláusula não têm caráter compensatório, porém moratório e, conseqüentemente, o pagamento delas não exime o fornecedor da reparação dos eventuais danos, perdas ou prejuízos que seu ato punível venha acarretar ao Município.

8.4. As multas previstas no subitem II deverão ser recolhidas através do DAR (Documento de Arrecadação) em uma das agências Bancárias credenciadas pela Prefeitura de Faxinal dos Guedes, dentro do prazo de 48 (quarenta e oito) horas, a partir da notificação, em favor da Prefeitura. Essa notificação ocorrerá através de competente notificação expressa.

8.5. A aplicação das multas aqui referidas independerá de qualquer interpelação, notificação ou protesto judicial, sendo exigível desde a data do ato, fato ou omissão que tiver dado causa à notificação extrajudicial.

8.6 - Se a multa for de valor superior ao valor da garantia prestada, além da perda desta, responderá a empresa fornecedora pela sua diferença, a qual será descontada dos pagamentos devidos pela Administração ou, quando for o caso, cobrada judicialmente,

8.7. A Administração poderá deixar de aplicar as penalidades previstas nesta cláusula, se admitidas às justificativas apresentadas pela licitante vencedora, nos termos do que dispõe o artigo 43, parágrafo 6º c/c artigo 81, e artigo 87, "caput", da Lei nº 8.666/93.

8.8. Nenhum pagamento será realizado ao fornecedor enquanto pendente de liquidação qualquer obrigação financeira que lhe for imposta em virtude de penalidade ou inadimplência contratual.

8.9. Quando comprovada uma dessas hipóteses prevista nesta cláusula, o Município de Faxinal dos Guedes poderá indicar o próximo fornecedor a ser destinado o pedido, sem prejuízo da abertura de processo administrativo para a aplicação de penalidades.

8.10. Nos termos do artigo 7º, da Lei Federal nº 10.520/2002, se a licitante, deixar de entregar ou apresentar documentação falsa exigida para o certame, ensejar o retardamento da execução de seu objeto, não mantiver a proposta, falhar ou fraudar a execução do Contrato, comportar-se de modo inidôneo ou cometer fraude fiscal, poderá ficar impedida de licitar e contratar com a União, Estados, Distrito Federal ou Municípios, e poderá ser



ESTADO DE SANTA CATARINA

## MUNICÍPIO DE FAXINAL DOS GUEDES

Av. Rio Grande do Sul, 458 – Centro CEP 89694-000 – FAXINAL DOS GUEDES – SC

Fone/fax (49) 3436-4300 – Site [www.faxinal.sc.gov.br](http://www.faxinal.sc.gov.br)

CNPJ: 83 009 910/0001-62

descredenciada do SICAF, ou outros sistemas de cadastramento de fornecedores, pelo prazo de 05 (cinco) anos, sem prejuízo das multas previstas neste Edital e das demais cominações legais.

### CLÁUSULA NONA – DO CANCELAMENTO DA ATA DE REGISTRO DE PREÇOS

9.1 - O cancelamento da Ata de Registro de Preços será realizado na forma do item 20 do Processo de Licitação n. 00xx/2020 e Edital de Pregão Presencial Sistema de Registro de Preços n. 00xx/2020 independente de sua transcrição.

### CLÁUSULA DÉCIMA - DA MANUTENÇÃO DAS CONDIÇÕES DE HABILITAÇÃO

10.1 - Nos termos do Art. 54, XIII, da Lei n. 8.666/93, durante a vigência da ata os fornecedores ficam obrigados a manter as condições de habilitação constantes no certame licitatório que a deu origem, sob pena, da suspensão das requisições e pagamentos até que a situação seja regularizada.

a) A atualização dos documentos e certidões exigidos para habilitação será registrada juntamente ao Cadastro Geral de Fornecedores do Município.

### CLÁUSULA DÉCIMA PRIMEIRA – DAS DISPOSIÇÕES FINAIS E DO FORO

11.1 - Integram esta Ata, o edital do Pregão Presencial Sistema de Registros de Preços n. 00xx/2020 e a proposta da Detentora da Ata, independentemente de sua transcrição.

11.2 – O Município providenciará a publicação respectiva, em resumo, da ATA de Registro de Preço, na forma prevista em Lei.

11.3 - Os casos omissos serão resolvidos de acordo com a Lei nº 10.520/2002, Lei n. 8.666/93 e suas posteriores alterações, Lei Complementar n. 123/2006 e demais normas aplicáveis.

11.5 - Fica eleito o Foro da Comarca de Xanxerê - SC para dirimir quaisquer questões decorrentes da utilização da presente ata.

Faxinal dos Guedes/SC, em ..... de 2022.

XXXXXXXXXXXXXXXXXX

Prefeito Municipal

EMPRESA DETENTORA DA ATA

Testemunhas:

1 \_\_\_\_\_

2 \_\_\_\_\_