

Serviços a serem realizados:

- Retirar cadeiras do local para realizar a reforma;
- Retirar divisórias demarcadas em projeto;
- Demolição de piso cerâmico existente;
- Remoção de rodapé metálico, com reaproveitamento;
- Correção de trincos e fissuras;
- Pintura do teto;
- Pintura de todas as paredes;
- Execução de piso porcelanato em todos ambientes;
- Adequação da parte elétrica (fiação, lâmpadas e tomadas);
- Recolocação das cadeiras e demais itens retirados.

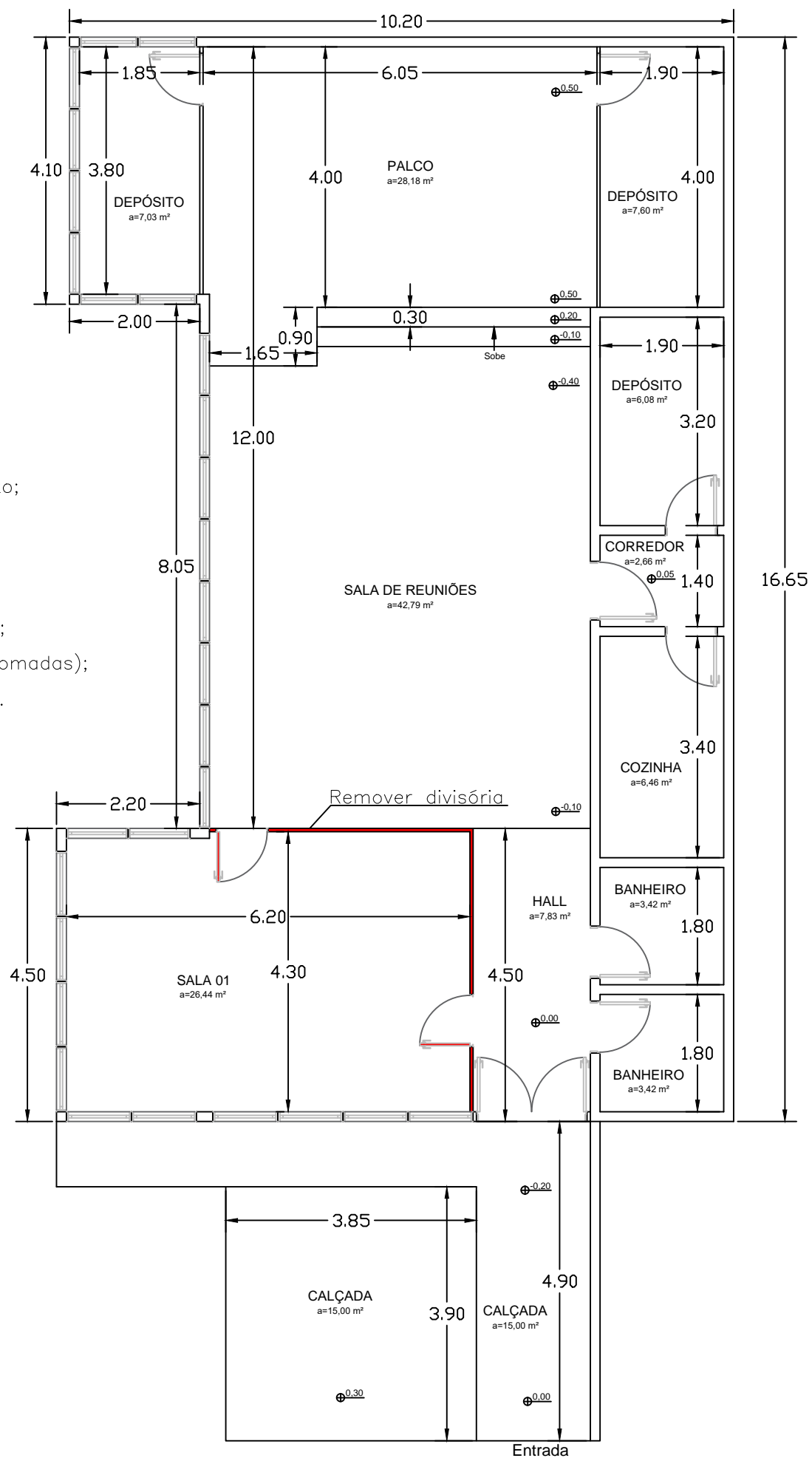

PLANTA BAIXA DE REFORMA
Área: 154,63m²

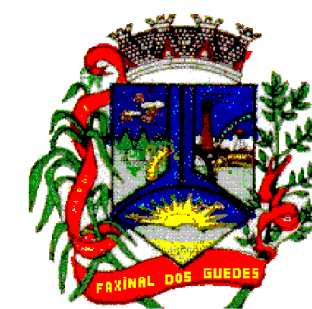
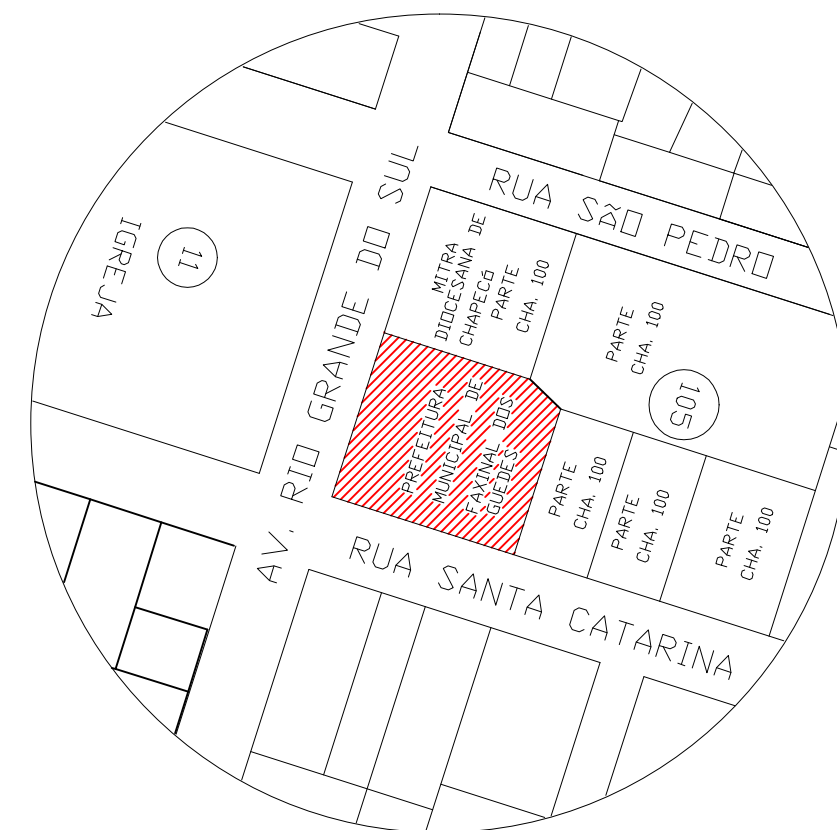

FAXINAL DOS GUEDES - SC
GOVERNO MUNICIPAL
Av. Rio Grande do Sul, 458- Centro
CEP: 89694-000 - Fone: (49) 3436-4300
www.faxinal.sc.gov.br

REFORMA DO TÉRREO DA PREFEITURA FAXINAL DOS GUEDES

ENDEREÇO AVENIDA RIO GRANDE DO SUL, Nº 458, CENTRO

ESCALA INDICADA

Proprietário:

Prefeitura Municipal de Faxinal dos Guedes/SC
CNPJ: 83.009.910/0001-62
Gilberto Angelo Lazzari

Responsável técnico:

Samantha de Campos da Silva
CREA/SC 171344-0

PRANCHA

01

01