

Planta Baixa  
 Área: 173,28m<sup>2</sup>  
 Escala 1:50

Paredes existentes (em bloco de concreto)  
 Paredes existentes

Corte AA  
 Escala 1:50

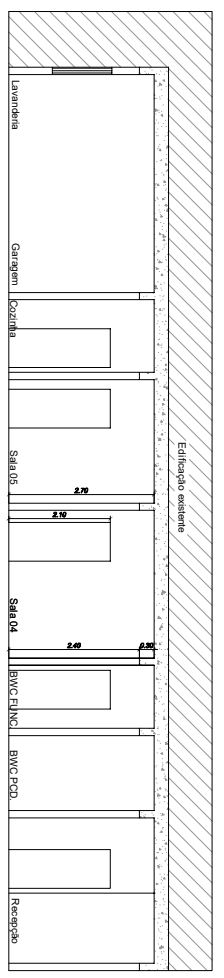

Vista 01  
 Escala 1:50

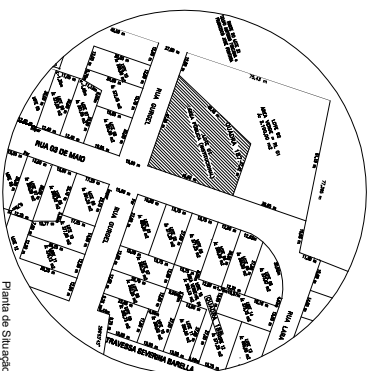
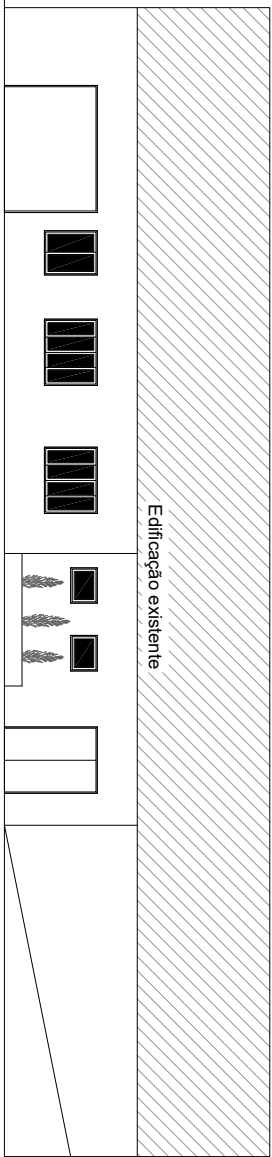

Planta de Situação  
 Escala 1:50

**APROVAÇÃO**



FAXINAL DOS GUEDES - SC  
 GOVERNO MUNICIPAL  
 Av. Rio Grande do Sul, 458 - Centro  
 CEP: 89.094-001 - Fone: (49) 3436-4300  
 WWW.18X181818.SC.GOV.BR

RESPONSÁVEL TÉCNICO		PROPRIETÁRIO	
MATEUS ENXINA		MUNICÍPIO DE FAXINAL DOS GUEDES	
Assinatura e Rubrica: SNT 29.396-5		CNPJ: 03.093.000/0001-02	
UBIAVA	SEDE CONSELHO TITULAR	ESCALA	DATA
BRUNO	BRUNO	1:50	12/2023
Inscrição de Responsabilidade: 147474 X CONSTRUÇÃO		PROJETO	PROJETO
Escritório: RUI 17.000/00		ARQUITETÔNICO	01
PROJETO		ARQUITETÔNICO	01